

ProFi



Dodatok č. 3 zo dňa 19.06.2023 k Poistnej zmluve č.: 2407435378

ČL. I. ÚVODNÉ USTANOVENIA

Poistovateľ:

Generáli Poistovňa, pobočka poisťovne z iného členského štátu

IČO: 54 228 573, so sídlom Lamačská cesta 3/A, 841 04 Bratislava, zapísaná v Obchodnom registri Okresného súdu Bratislava I, oddiel: Po, vložka č.: 8774/B, organizačná zložka podniku zahraničnej osoby, prostredníctvom ktorej v Slovenskej republike podniká Generáli Česká poisťovna a.s., IČO: 452 72 956, so sídlom Spálená 75/16, Nové Mesto, 110 00 Praha 1, Česká republika, zapísaná v obchodnom registri Mestského súdu v Prahe, oddiel B, vložka č. 1464, člen Skupiny Generáli, zapísanej v talianskom registri poisťovacích skupín, vedenom IVASS, pod č. 026.

Zastúpená: BUČO SK, s. r. o.
(ďalej len „poistovateľ“)

a

Poistník/Poistený:

Mesto Rajecké Teplice

Nám. SNP 29/1, 01313 Rajecké Teplice
IČO/RČ: 00321591

Potvrdenie o pridelení identifikačného čísla

Vydal: Štatistický úrad Žilina, Dátum vydania: 09.10.1996

Zastúpená: Ing.PhD. Ambróz Hájnik, Primátor
(ďalej len „poistník“)

Uzavreli tento dodatok o poistení majetku a zodpovednosti za škodu.

Sprostredkovateľ poistenia:

BUČO SK, s. r. o., získateľské číslo: 80021038-2, mobil: +421918385690, e-mail: ivana.bucova@generali.sk

Poradca: Ivana Benčová, kód poradcu: 80021038, mobil: +421918385690, e-mail: ivana.bencova@generali.sk

Správca poistnej zmluvy: BUČO SK, s. r. o.

Prehľadí druhov poistenia

	Druh poistenia	Ročné poistné s daňou (€)
✓	Poistenie stavieb	4 022,58
	Poistenie prerušenia prevádzky - Stavby	nedojednané
✓	Poistenie hnutelných vecí	643,45
	Poistenie prerušenia prevádzky - Hnutelné veci	nedojednané
	Poistenie elektronických zariadení	nedojednané
	Poistenie strojov a strojných zariadení	nedojednané
	Havarijné poistenie strojov	nedojednané
•S	Poistenie všeobecnej zodpovednosti za škodu	381,38
	Poistenie profesijnej zodpovednosti za škodu	nedojednané
	Špeciálne pripoistenia	nedojednané
Celkové ročné poistné:		4 673,53
Daň:		373,88

Predmet dodatku

Týmto dodatkom sa dopĺňajú/menia články a body poistnej zmluvy č. 2407435378 nasledovne:

1. čl. I. Úvodné ustanovenia- Poistovateľ/Poistník/Poistený
2. čl. I. Úvodné ustanovenia - Prehľad druhov poistenia
3. čl. II. Dojednané poistenia - Odpovede poistníka na otázky poistovateľa pre poistenie majetku a zodpovednosti za škodu - Poistenie majetku
4. čl. II. Dojednané poistenia - Poistenie stavieb, bod 2. Rozsah poistenia
5. čl. II. Dojednané poistenia - Poistenie hnutel'ných vecí, bod 2. Rozsah poistenia, bod 3. Pripoistenia / Doložky
6. čl. III. Záverečné ustanovenia - Splatnosť poistného

ako je uvedené v texte tohto dodatku.

Poistenie sa riadi Všeobecnými poistnými podmienkami neživotného poistenia VPP NP 2020 (ďalej len „VPP NP 2020“) a príslušnými Osobitnými ustanoveniami VPP NP 2020, doložkami a dojednaniami platnými pre konkrétne dojednané poistenie.

POISTENIE STAVIE

Adresné miesta poistenia pre poistenie HLAVNÝCH STAVIEB

1. Miesto poistenia (*adresné*): Mestský úrad s mestskou políciou - Námestie SNP 29/1, 01313 Rajecké Teplice (Z1)
HLAVNÁ STAVBA 1
Druh hlavnej stavby: Budovy škôl, nemocníc, administratívy, domovov, obytné budovy (SB101)
Požiarne najrizikovejšia činnosť: Služby obce, výroba a skladovanie, obecné zdravotné zariadenia, domovy, domy smútku, športoviská a kultúrne zariadenia (S101/R2)
2. Miesto poistenia (*adresné*): Dom smútku Rajecké Teplice - Poľná cesta 511/2, 01313 Rajecké Teplice (21)
HLAVNÁ STAVBA 2
Druh hlavnej stavby: Budovy pre služby, výrobu, skladovanie a kultúru (SB101)
Požiarne najrizikovejšia činnosť: Služby obce, výroba a skladovanie, obecné zdravotné zariadenia, domovy, domy smútku, športoviská a kultúrne zariadenia (S101/R2)
3. Miesto poistenia (*adresné*): Dom smútku Poluvsie - Poluvsie 181, 01313 Rajecké Teplice (Z1)
HLAVNÁ STAVBA 3
Druh hlavnej stavby: Budovy pre služby, výrobu, skladovanie a kultúru (SB101)
Požiarne najrizikovejšia činnosť: Služby obce, výroba a skladovanie, obecné zdravotné zariadenia, domovy, domy smútku, športoviská a kultúrne zariadenia (S101/R2)
4. Miesto poistenia (*adresné*): Kultúrny dom s materskou školou a hasič.zbrojnicou - Poluvsie 87, 01313 Rajecké Teplice (21)
HLAVNÁ STAVBA 4
Druh hlavnej stavby: Budovy pre služby, výrobu, skladovanie a kultúru (SB101)
Požiarne najrizikovejšia činnosť: Služby obce, výroba a skladovanie, obecné zdravotné zariadenia, domovy, domy smútku, športoviská a kultúrne zariadenia (S101/R2)
5. Miesto poistenia (*adresné*): Telocvičňa - Školská 537, 01313 Rajecké Teplice (21)
HLAVNÁ STAVBA 5
Druh hlavnej stavby: Budovy škôl, nemocníc, administratívy, domovov, obytné budovy (SB101)
Požiarne najrizikovejšia činnosť: Služby obce, výroba a skladovanie, obecné zdravotné zariadenia, domovy, domy smútku, športoviská a kultúrne zariadenia (S101/R2)
6. Miesto poistenia (*adresné*): Garáže s hasičskou zbrojnicou - Kuneradská cesta 51/71,01313 Rajecké Teplice (Z1)
HLAVNÁ STAVBA 6

Druh hlavnej stavby: Budovy pre služby, výrobu, skladovanie a kultúru (SB101)

Požiarne najrizikovejšia činnosť: Služby obce, výroba a skladovanie, obecné zdravotné zariadenia, domovy, domy smútku, športoviská a kultúrne zariadenia (S101/R2)

7. Miesto poistenia (*adresné*): Chata - Rajecké Teplice 75, 01313 Rajecké Teplice (Z1)

HLAVNÁ STAVBA 7

Druh hlavnej stavby: Budovy pre služby, výrobu, skladovanie a kultúru (SB101)

Požiarne najrizikovejšia činnosť: Služby obce, výroba a skladovanie, obecné zdravotné zariadenia, domovy, domy smútku, športoviská a kultúrne zariadenia (S101/R2)

8. Miesto poistenia (*adresné*): Základná škola - pavilón A, B - Pionierska 95/7, 01313 Rajecké Teplice (Z1)

HLAVNÁ STAVBA 8

Druh hlavnej stavby: Budovy škôl, nemocníc, administratívy, domovov, obytné budovy (SB101)

Požiarne najrizikovejšia činnosť: Služby obce, výroba a skladovanie, obecné zdravotné zariadenia, domovy, domy smútku, športoviská a kultúrne zariadenia (S101/R2)

9. Miesto poistenia (*adresné*): Verejné WC s čističkou - Kuneradská cesta 17/3, 01313 Rajecké Teplice (Z1)

HLAVNÁ STAVBA 9

Druh hlavnej stavby: Budovy pre služby, výrobu, skladovanie a kultúru (SB101)

Požiarne najrizikovejšia činnosť: Služby obce, výroba a skladovanie, obecné zdravotné zariadenia, domovy, domy smútku, športoviská a kultúrne zariadenia (S101/R2)

10

Miesto poistenia (*adresné*): Školská jedáleň - Pionierska 536/10, 01313 Rajecké Teplice (Z1)

HLAVNÁ STAVBA 10

Druh hlavnej stavby: Budovy pre služby, výrobu, skladovanie a kultúru (SB101)

Požiarne najrizikovejšia činnosť: Služby obce, výroba a skladovanie, obecné zdravotné zariadenia, domovy, domy smútku, športoviská a kultúrne zariadenia (S101/R2)

11. Miesto poistenia (*adresné*): Tržnica - Kuneradská cesta 17/3, 01313 Rajecké Teplice (Z1)

HLAVNÁ STAVBA 11

Druh hlavnej stavby: Budovy pre služby, výrobu, skladovanie a kultúru (SB101)

Požiarne najrizikovejšia činnosť: Služby obce, výroba a skladovanie, obecné zdravotné zariadenia, domovy, domy smútku, športoviská a kultúrne zariadenia (S101/R2)

12

Miesto poistenia (*adresné*): Dom sociálnych služieb - Pri Bystričke 456/3, 01313 Rajecké Teplice (Z1)

HLAVNÁ STAVBA 12

Druh hlavnej stavby: Budovy škôl, nemocníc, administratívy, domovov, obytné budovy (SB101)

Požiarne najrizikovejšia činnosť: Služby obce, výroba a skladovanie, obecné zdravotné zariadenia, domovy, domy smútku, športoviská a kultúrne zariadenia (S101/R2)

13

Miesto poistenia (*adresné*): Rekreačná chata - Rajecké Teplice 1024, 01313 Rajecké Teplice (Z1)

HLAVNÁ STAVBA 13

Druh hlavnej stavby: Budovy pre služby, výrobu, skladovanie a kultúru (SB101)

Požiarne najrizikovejšia činnosť: Služby obce, výroba a skladovanie, obecné zdravotné zariadenia, domovy, domy smútku, športoviská a kultúrne zariadenia (S101/R2)

- 14 Miesto poistenia (*adresné*): INTRAVILÁN- zastávky, lavičky, info tabule - okres: Žilina, obec: RAJECKÉ TEPLICE, k. ú.: Rajecké Teplice, č. parcely: intravilán mesta - voľné priestranstvo (Z4)

HLAVNÁ STAVBA 14

Druh hlavnej stavby: Ostatné nezaradené nehnuteľnosti - úpis ()

Požiarne najrizikovejšia činnosť: Obecné hnutelné veci na voľnom priestranstve úpis/R1)

- 15 Miesto poistenia (*adresné*): INTRAVILÁN- námestie - okres: Žilina, obec: RAJECKÉ TEPLICE, k. ú.: Rajecké Teplice, č. parcely: 340,352,343,341,345,346 (Z4)

HLAVNÁ STAVBA 15

Druh hlavnej stavby: Ostatné nezaradené nehnuteľnosti - úpis ()

Požiarne najrizikovejšia činnosť: Služby obce, výroba a skladovanie, obecné zdravotné zariadenia, domovy, domy smútku, športoviská a kultúrne zariadenia (S101/R2)

- 16 Miesto poistenia (*adresné*): INTRAVILÁN- verejné osvetlenie Rajecké Teplice/ Po - okres: Žilina, obec: RAJECKÉ TEPLICE, k. ú.: Rajecké Teplice, č. parcely: Intravilán Rajecké Teplice a Poluvsie (Z4)

HLAVNÁ STAVBA 16

Druh hlavnej stavby: Ostatné nezaradené nehnuteľnosti - úpis ()

Požiarna najrizikovejšia činnosť: Služby obce, výroba a skladovanie, obecné zdravotné zariadenia, domovy, domy smútku, športoviská a kultúrne zariadenia (S101/R2)

17 Miesto poistenia (adresné): Materská škola - Osloboditeľov 421/66, 01313 Rajecké Teplice (Z1)

HLAVNÁ STAVBA 17

Druh hlavnej stavby: Budovy škôl, nemocníc, administratívy, domovov, obytné budovy (SB101)

Požiarna najrizikovejšia činnosť: Služby obce, výroba a skladovanie, obecné zdravotné zariadenia, domovy, domy smútku, športoviská a kultúrne zariadenia (S101/R2)

Zoznam poistených vedľajších stavieb / Poistná suma (€)

1. Vedľajšie stavby 9

Septik betónový do 15 m3 obost. priestoru / 2 700

1, Zmluvné dojednania

1.1. Poistenie stavieb sa riadi Osobitnými ustanoveniami VPP NP 2020 pre poistenie stavieb a hnutel'nych vecí OUMA VPP NP 2020 (ďalej iba „OUMA VPP NP 2020“).

1.2. Poistenie sa vzťahuje na tie poistné nebezpečenstvá (riziká), ktoré sú dojednané pre konkrétny predmet poistenia v bode 2. Rozsah poistenia (označené znakom **J** alebo v časti Pripoistenia uvedené textom).

Definície poistných nebezpečenstiev:

FLEXA+ - požiar, výbuch, priamy úder blesku, náraz lietadla, dym unikajúci zo zariadení, aerodynamický tresk

Živel komplexný - záplava, povodeň, víchrica, krupobitie, zosuv pôdy, lavína, pád predmetov, zemetrasenie, tiaž snehu, výbuch sopky

Povodeň - záplava a povodeň

Víchrica - víchrica a krupobitie

Živel výber - zosuv pôdy, lavína, pád predmetov, zemetrasenie, tiaž snehu, výbuch sopky

Vodovodné - voda unikajúca z vodovodných zariadení

Náraz DP - náraz vozidla

SD BD - Superdoižka pre poistenie bytových domov SD BD 2020

Náklady na demoláciu - v zmysle bodu 67. písm. b) OUMA VPP NP 2020

Odcudzenie stavebného materiálu - v zmysle Doložky NV

2. Rozsah poistenia

Poistné riziká

Pora- dové číslo	Predmet poistenia (poistená vec)	c	CL	>L	Š	Q	Q	Q	Q	Poistná suma (€)	1. Vrátane riziko	Spoluúčasť DPH	Ročné poistné s daňou (€)
------------------------	-------------------------------------	---	----	----	---	---	---	---	---	---------------------	----------------------	-------------------	------------------------------

Základný rozsah krytia

1.	Hlavná stavba 1	NA1 - Vlastná budova alebo iná stavba											
	Mestský úrad s mestskou políciou a knižnicou		v	/		^				2 424 657	•	30	33518
2.	Hlavná stavba 2	NA1 - Vlastná budova alebo iná stavba											
	Dom smútku Rajecké Teplice- murovaná		^	^		y				165 970	^	30	98 02
3.	Hlavná stavba 3	NA1 - Vlastná budova alebo iná stavba											
	Dom smútku Poluvsie		/	y		^				132 780	•	30	82,74
4.	Hlavná stavba 4	NA1 - Vlastná budova alebo iná stavba											
	Kultúrny dom s materskou škoolou a hasičskou zbrojnicou - Hasičská zbrojnica bola rozšírená		^	^		y				326 024	s	30	163 98

5.	Hlavná stavba 5 Telocvičňa	NA1 - Vlastná budova alebo iná stavba y ^ y	639 874	^	30	277,12
6.	Hlavná stavba 6 Garáže s hasičskou zbrojnicou	NA1 - Vlastná budova alebo iná stavba ^ s */	69 710	S	30	53,70
7.	Hlavná stavba: 7 Chata Rajecké Teplice	NA1 - Vlastná budova alebo iná stavba ' J s ^	222 400	^	30	116,33
8.	Hlavná stavba 8 Základná škola pavilón A, B. - budovy su dvojpodlažné	NA1 - Vlastná budova alebo iná stavba ^ ,	1 123 625		30	189,13
9.	Hlavná stavba 9 Verejné WC s čističkou a septikom Vedľajšie stavby 9	NA1 - Vlastná budova alebo iná stavba v, y v */	32 550 2 700	/	30	36,59 17,48
10.	Hlavná stavba 10 Školská jedáleň	NA1 - Vlastná budova alebo iná stavba s s *	332 000	^	30	141,93
11.	Hlavná stavba 11 Tržnica	NA1 - Vlastná budova alebo iná stavba . ^ v	319 000	y	30	141,20
12.	Hlavná stavba 12 Dom sociálnych služieb	NA1 - Vlastná budova alebo iná stavba ^ ^ ; v	116 180	^	30	75,09
13.	Hlavná stavba 13 Rekreačná chata	NA1 - Vlastná budova alebo iná stavba ^ ^ v	59 750	^	30	49,11
14.	Hlavná stavba 14 Zastávky, lavičky, info tabule v intraviláne mesta Rajecké Teplice a časť Polusvie	NA1 - Vlastná budova alebo iná stavba s ^ /.	14 000	v	165	60,83
15.	Hlavná stavba 15 Námestie, ktorého súčasťou je aj fontána	NA1 - Vlastná budova alebo iná stavba v ^ ' y	221 455	v	165	674 54
16.	Hlavná stavba 16 Verejné osvetlenie Rajecké Teplice a mestská časť Polusvie	NA1 - Vlastná budova alebo iná stavba */ V *	394 163	^	165	1 199,78
17.	Hlavná stavba 17 Materská škola Rajecké Teplice	NA1 - Vlastná budova alebo iná stavba ^ ^ ; ^	489 000	^	30	137,39

Zmluvné strany sa dohodli, že v prípade poškodenia alebo zničenía poistenej veci sa dojednáva zlomkové poistenie pre poistenie stavieb v nasledovnom rozsahu:

- . 1 212 328 € pre poistné udalosti vzniknuté poistným nebezpečenstvom „Vodovodné“ pre predmet poistenia: Hlavná stavba 1
- . 82 985 € pre poistné udalosti vzniknuté poistným nebezpečenstvom „Vodovodné“ pre predmet poistenia: Hlavná stavba 2
- . 66 390 € pre poistné udalosti vzniknuté poistným nebezpečenstvom „Vodovodné“ pre predmet poistenia: Hlavná stavba 3
- . 163 012 € pre poistné udalosti vzniknuté poistným nebezpečenstvom „Vodovodné“ pre predmet poistenia: Hlavná stavba 4
- . 319 937 € pre poistné udalosti vzniknuté poistným nebezpečenstvom „Vodovodné“ pre predmet poistenia: Hlavná stavba 5
- 34 855 € pre poistné udalosti vzniknuté poistným nebezpečenstvom „Vodovodné“ pre predmet poistenia: Hlavná stavba 6
- . 111 200 € pre poistné udalosti vzniknuté poistným nebezpečenstvom „Vodovodné“ pre predmet poistenia: Hlavná stavba 7
- . 561 812 € pre poistné udalosti vzniknuté poistným nebezpečenstvom „Vodovodné“ pre predmet poistenia: Hlavná stavba 8

- 16 275 € pre poistné udalosti vzniknuté poistným nebezpečenstvom „Vodovodné“ pre predmet poistenia: Hlavná stavba 9
- 166 000 € pre poistné udalosti vzniknuté poistným nebezpečenstvom „Vodovodné“ pre predmet poistenia: Hlavná stavba 10
- 159 500 € pre poistné udalosti vzniknuté poistným nebezpečenstvom „Vodovodné“ pre predmet poistenia: Hlavná stavba 11
- 58 090 € pre poistné udalosti vzniknuté poistným nebezpečenstvom „Vodovodné“ pre predmet poistenia: Hlavná stavba 12
- 29 875 € pre poistné udalosti vzniknuté poistným nebezpečenstvom „Vodovodné“ pre predmet poistenia: Hlavná stavba 13
- 244 500 € pre poistné udalosti vzniknuté poistným nebezpečenstvom „Vodovodné“ pre predmet poistenia: Hlavná stavba 17
- 7 000 € pre poistné udalosti vzniknuté poistným nebezpečenstvom „Náraz DP“ pre predmet poistenia: Hlavná stavba 14
- 110 728 € pre poistné udalosti vzniknuté poistným nebezpečenstvom „Náraz DP“ pre predmet poistenia: Hlavná stavba 15
- 197 082 € pre poistné udalosti vzniknuté poistným nebezpečenstvom „Náraz DP“ pre predmet poistenia: Hlavná stavba 16

Pripoistenia - Poistenie stavieb:

Poistené riziká	Poistná suma (€)	1. Vráttane riziko DPH	Spoluúčasť (€)	Ročné poistné s daňou (€)
Odcudzenie stavebných súčastí	7 000	.	30	18,71
Rozbitie skla - Sklenené stavebné súčastí	5 000	.	30	118,80
Vandaiäzmus	5 000	v	30	17,82
Náklady na demoláciu	30 000	.	30	17,11

Poistné krytie poskytnuté v rámci základného rozsahu poistenia (nižšie uvedené pripoistenia sa nevzťahujú na rozostavané stavby a stavby v rekonštrukcii):

Poistené riziká / veci	Spoluúčasť (€)	Limit poistného plnenia zajedno poistné obdobie (€)
Atmosférické zrážky	30	3 000
Zvýšená hladina podzemnej vody	30	3 000
Vandalizmus	30	1 000
Indukcia a prepätie na strojných a elektronických zariadeniach stavby	30	1 000
Búrlivý vietor	30	1 000
Náklady na uniknuté médium	30	1 000
Náklady na vyhládanie príčiny vzniku škody	30	1 000
Voda unikajúca zo strešných žlabov a vonkajších zvodov	30	1 000
Náklady na výmenu zámkov vstupných dverí (náhrada primeraných nákladov na výmenu zámkov vstupných dverí do poistenej stavby, ak ku strate kľúča od predmetného zámku došlo v súvislosti s poistnou udalosťou)	30	1 000
Vedľajšie stavby (predmetom krytia sú poistné nebezpečenstvá dojednané pre príslušnú hlavnú stavbu)	30	1 000 € alebo 2% z PS stavieb poistených v PZ

Poistenie stavieb

Celkové ročné poistné s daňou (€):

4 022,58

3. Pripoistenia / Doložky

Dojednanie k pripoisteniu „Zvýšená hladina podzemnej vody“

Pre poistené stavby, pre ktoré je dojednané poistenie pre prípad poškodenia alebo zničenia poistenej veci poistným nebezpečenstvom povodeň, sa dojednáva rozšírenie poistného krytia o pripoistenie pre prípad poškodenia alebo zničenia poistenej veci podzemnou vodou v dôsledku zvýšenia hladiny podzemnej vody spôsobeného povodňou, a to aj v prípade, ak k povodni došlo mimo miesta poistenia.

Dojednanie k pripoisteniu „Náklady na vyhládanie príčiny vzniku škody“

Pre poistené stavby, pre ktoré je dojednané poistenie pre prípad poškodenia alebo zničenia poistenej veci poistným nebezpečenstvom voda unikajúca z vodovodných zariadení, sa dojednáva rozšírenie poistného krytia o náhradu nákladov na vyhľadanie príčiny vzniku škody na poistenej veci, búracie práce priamo súvisiace s vyhľadaním príčiny vzniku škody a uvedenie stavby do stavu bezprostredne pred poistnou udalosťou pri poistnej udalosti spôsobenej vodou unikajúcou z vodovodných zariadení.

Dojednanie k pripoisteniu „Indukcia a prepätie na strojných a elektronických zariadeniach stavby ”

Pre poistené stavby, pre ktoré je dojednané poistenie pre prípad poškodenia alebo zničenia poistenej veci poistným nebezpečenstvom priamy úder blesku, sa dojednáva rozšírenie poistného krytia o pripoistenie pre prípad poškodenia alebo zničenia poistenej veci indukciou alebo prepätím na strojných a elektronických zariadeniach stavby v súvislosti s poistnou udalosťou spôsobenou na stavbe poistným nebezpečenstvom priamy úder blesku.

Dojednanie k pripoisteniu „Búrlivý vietor”

Pre poistené stavby, pre ktoré je dojednané poistenie pre prípad poškodenia alebo zničenia poistenej veci poistným nebezpečenstvom víchrica, sa dojednáva rozšírenie poistného krytia o pripoistenie pre prípad poškodenia alebo zničenia poistenej veci búrlivým vetrom. Toto pripoistenie sa vzťahuje aj na škody na stavebných súčiastiach a príslušenstve stavby umiestnených na vonkajšej strane stavby (firemné štíty, reklamné tabule, markízy, anténne systémy, vonkajšie osvetlenie, vonkajšie vedenie vrátane podporných konštrukcií, iné elektronické a strojné zariadenia umiestnené na vonkajšej strane stavby).

Dojednanie k pripoisteniu „Voda unikajúca zo strešných žľabov a vonkajších zvodov”

Pre poistené stavby, pre ktoré je dojednané poistenie pre prípad poškodenia alebo zničenia poistenej veci poistným nebezpečenstvom voda unikajúca z vodovodných zariadení, sa v rozsahu tohto pripoistenia dojednáva, že vodovodným zariadením sa rozumie aj zvody odvádzajúce atmosférické zrážky, ktoré sa nachádzajú na vonkajšej strane stavby a poistné krytie sa v rozsahu tohto pripoistenia vzťahuje aj na škody spôsobené vodou unikajúcou zo strešných žľabov a vonkajších zvodov.

Doložka ND2 - Vzdanie sa námietky podpoistenia

V prípade dojednania tejto doložky v poistnej zmluve sa dojednáva, že ak sa poistná hodnota poistenej veci alebo súboru poistených vecí do doby poistnej udalosti nezvýši o viac ako 15 percent, ustanovenie bodu 61. OUMA VPP NP 2020 na účely tejto doložky neplatí.

4. Zvláštne dojednania pre poistenie stavieb

1. Pre por. č. 15 sa ako predmet poistenia dojednáva Zastávky, lavičky, info tabule v intraviláne mesta Rajecké Teplice a v mestskej časti Poluvsie - iba pevne zabudované súčasti. Za pevne zabudovaný alebo ukotvený predmet sa považuje predmet pripevnený k pevnému podložiu aspoň dvomi nerozoberateľnými spojmi. Miesto poistenia je na území mesta Rajecké Teplice a v mestskej časti Poluvsie a je podrobne definované v projektovej dokumentácii, ktorá tvorí neoddeliteľnú súčasť poistnej zmluvy. Poistné sumy pre jednotlivé predmety poistenia sú uvedené tiež v projektovej dokumentácii.
2. Pre por. č. 16 sa ako predmet poistenia dojednáva Námestie, ktorého súčasťou je aj fontána - iba pevne zabudované súčasti. Za pevne zabudovaný alebo ukotvený predmet sa považuje predmet pripevnený k pevnému podložiu aspoň dvomi nerozoberateľnými spojmi. Miesto poistenia je na území mesta Rajecké Teplice a je podrobne definované v projektovej dokumentácii, ktorá tvorí neoddeliteľnú súčasť poistnej zmluvy. Poistné sumy pre jednotlivé predmety poistenia sú uvedené tiež v projektovej dokumentácii.
3. Pre por. č. 17 sa ako predmet poistenia dojednáva Verejné osvetlenie v intraviláne mesta Rajecké Teplice a v mestskej časti Poluvsie - iba pevne zabudované súčasti. Za pevne zabudovaný alebo ukotvený predmet sa považuje predmet pripevnený k pevnému podložiu aspoň dvomi nerozoberateľnými spojmi. Miesto poistenia je na území mesta Rajecké Teplice a v mestskej časti Poluvsie a je podrobne definované v projektovej dokumentácii, ktorá tvorí neoddeliteľnú súčasť poistnej zmluvy. Poistné sumy pre jednotlivé predmety poistenia sú uvedené tiež v projektovej dokumentácii.
4. Pre por. č. 15,16 a 17 je stanovený max. LP=3.000 EUR pre riziko vandalizmus.

POISTENIE HNUTELNÝCH VECÍ

Adresné miesta poistenia pre poistenie HNUTELNÝCH VECÍ (HV)

1. Miesto poistenia (*adresné*): Mestský úrad s mestskou políciou - Námestie SNP 29/1, 01313 Rajecké Teplice (Z1)

HV-Hlavný objekt 1

Požiarne najrizikovejšia činnosť: Služby obce, výroba a skladovanie, obecné zdravotné zariadenia, domovy,

- domy smútku, športoviská a kultúrne zariadenia (S101/R2)
2. Miesto poistenia (*adresné*): Dom smútku Rajecké Teplice - Polná cesta 511/2, 01313 Rajecké Teplice (Z1)
HV-Hlavný objekt 2
Požiarne najrizikovejšia činnosť: Služby obce, výroba a skladovanie, obecné zdravotné zariadenia, domovy, domy smútku, športoviská a kultúrne zariadenia (S101/R2)
3. Miesto poistenia (*adresné*): Dom smútku Poluvsie - Poluvsie 181, 01313 Rajecké Teplice (Z1)
HV - Hlavný objekt 3
Požiarne najrizikovejšia činnosť: Služby obce, výroba a skladovanie, obecné zdravotné zariadenia, domovy, domy smútku, športoviská a kultúrne zariadenia (S101/R2)
4. Miesto poistenia (*adresné*): Kultúrny dom s materskou školou a hasič.zbrojnicou - Poluvsie 87, 01313 Rajecké Teplice (Z1)
HV - Hlavný objekt 4
Požiarne najrizikovejšia činnosť: Služby obce, výroba a skladovanie, obecné zdravotné zariadenia, domovy, domy smútku, športoviská a kultúrne zariadenia (S101/R2)
5. Miesto poistenia (*adresné*): Garáže s hasičskou zbrojnicou - Kuneradská cesta 51/71, 01313 Rajecké Teplice (Z1)
HV-Hlavný objekt 5
Požiarne najrizikovejšia činnosť: Služby obce, výroba a skladovanie, obecné zdravotné zariadenia, domovy, domy smútku, športoviská a kultúrne zariadenia (S101/R2)
6. Miesto poistenia (*adresné*): Chata - Rajecké Teplice 75, 01313 Rajecké Teplice (Z1)
HV-Hlavný objekt 6
Požiarne najrizikovejšia činnosť: Služby obce, výroba a skladovanie, obecné zdravotné zariadenia, domovy, domy smútku, športoviská a kultúrne zariadenia (S101/R2)
7. Miesto poistenia (*adresné*): Dom sociálnych služieb - Pri Bystričke 456/3, 01313 Rajecké Teplice (Z1)
HV - Hlavný objekt 8
Požiarne najrizikovejšia činnosť: Služby obce, výroba a skladovanie, obecné zdravotné zariadenia, domovy, domy smútku, športoviská a kultúrne zariadenia (S101/R2)
8. Miesto poistenia (*adresné*): Materská škola - Osloboditeľov 421/66, 01313 Rajecké Teplice (Z1)
HV - Hlavný objekt 7
Požiarne najrizikovejšia činnosť: Služby obce, výroba a skladovanie, obecné zdravotné zariadenia, domovy, domy smútku, športoviská a kultúrne zariadenia (S101/R2)
1. Zmluvné dojednania
- 1.1.Poistenie hnutelných vecí sa riadi Osobitnými ustanoveniami VPP NP 2020 pre poistenie stavieb a hnutelných vecí OUMA VPP NP 2020 (ďalej iba „OUMA VPP NP 2020“).
- 1.2. Poistenie sa vzťahuje na tie poistné nebezpečenstvá (riziká), ktoré sú dojednané pre konkrétny predmet poistenia v bode 2. Rozsah poistenia (označené znakom s alebo v časti Pripoistenia uvedené textom).

Definície poistných nebezpečenstiev:

FLEXA+ - požiar, výbuch, priamy úder blesku, náraz lietadla, dym unikajúci zo zariadení, aerodynamický tresk
Živel komplexný-záplava, povodeň, víchrica, krupobitie, zosuv pôdy, lavína, pád predmetov, zemetrasenie, tiaž snehu, výbuch sopky

Povodeň - záplava a povodeň

Víchrica - víchrica a krupobitie

Živel výber-zosuv pôdy, lavína, pád predmetov, zemetrasenie, tiaž snehu, výbuch sopky

Vodovodné - voda unikajúca z vodovodných zariadení

Náraz DP - náraz vozidla

Náklady na demoláciu - v zmysle bodu 67. písm. b) OUMA VPP NP 2020

2. Rozsah poistenia

Poistné riziká

Pora- dové číslo	Predmet poistenia (poistená vec)	03	Poisina suma (€)	1. Vráta- ne riziko	Spoluúčasť DPH	Ročné poistné (€)	s daňou (€)
Základný rozsah poistenia							
1.1.	HV - hlavný objekt 1						
	Súbor vlastných hnutelných vecí okrem zásob (výrobné a prevádzkové zariadenia) - živelné riziká	^	24 000			30	42,18
	Súbor vlastných hnutelných vecí okrem zásob (výrobné a prevádzkové zariadenia) - odcudzenie		24 000	/		30	56,11
2.1.	HV - hlavný objekt 2						
	Súbor vlastných hnutelných vecí okrem zásob (výrobné a prevádzkové zariadenia) - živelné riziká	^	3 400			30	21,74
	Súbor vlastných hnutelných vecí okrem zásob (výrobné a prevádzkové zariadenia) - odcudzenie		3 400:	^	^	30	7,95
3.1.	HV - hlavný objekt 3						
	Súbor vlastných hnutelných vecí okrem zásob (výrobné a prevádzkové zariadenia) - živelné riziká		2 000			30	20,34
	Súbor vlastných hnutelných vecí okrem zásob (výrobné a prevádzkové zariadenia) - odcudzenie	^	2 000	^	^	30	7,80
4.1.	HV - hlavný objekt 4						
	Súbor vlastných hnutelných vecí okrem zásob (výrobné a prevádzkové zariadenia) - živelné riziká		5 000			30	23,49
	Súbor vlastných hnutelných vecí okrem zásob (výrobné a prevádzkové zariadenia) - odcudzenie	S	5 000	- S	S	30	11,69
5.1.	HV - hlavný objekt 5						
	Súbor vlastných hnutelných vecí okrem zásob (výrobné a prevádzkové zariadenia) - živelné riziká		25 300			30	43,45
	Súbor vlastných hnutelných vecí okrem zásob (výrobné a prevádzkové zariadenia) - odcudzenie	S	25 300	V	V	30	59,15
6.1.	HV - hlavný objekt 6						

Súbor vlastných hnutel'nych vecí okrem zásob (výrobné a prevádzkové zariadenia) - živelné riziká	.	3 000		30	21,32
Súbor vlastných hnutel'nych vecí okrem zásob (výrobné a prevádzkové zariadenia) - odcudzenie	s	3000 y.- v		30	7,01
7.1. HV-hlavný objekt 8					
Súbor vlastných hnutel'nych vecí okrem zásob (výrobné a prevádzkové zariadenia) - živelné riziká	V •	68 971		30	64,66
Súbor vlastných hnutel'nych vecí okrem zásob (výrobné a prevádzkové zariadenia) - odcudzenie	^	68 971	.	30	107,50
8.1. HV - hlavný objekt 7					
Súbor vlastných hnutel'nych vecí okrem zásob (výrobné a prevádzkové zariadenia) - živelné riziká		16 916		30	35,14
Súbor vlastných hnutel'nych vecí okrem zásob (výrobné a prevádzkové zariadenia) - odcudzenie	s	16 916 ^	.	30	39,55

Zmluvné strany sa dohodli, že v prípade poškodenia alebo zničenia poistenej veci sa dojednáva zlomkové poistenie pre poistenie hnutel'nych vecí v nasledovnom rozsahu:

- . 12 000 € pre poistné udalosti vzniknuté poistným nebezpečenstvom „Vodovodné“ pre predmet poistenia: H V - Hlavný objekt 1 - Súbor vlastných hnutel'nych vecí okrem zásob (výrobné a prevádzkové zariadenia)
- . 1 700 € pre poistné udalosti vzniknuté poistným nebezpečenstvom „Vodovodné“ pre predmet poistenia: HV - Hlavný objekt 2 - Súbor vlastných hnutel'nych vecí okrem zásob (výrobné a prevádzkové zariadenia)
- . 1 000 € pre poistné udalosti vzniknuté poistným nebezpečenstvom „Vodovodné“ pre predmet poistenia: HV - Hlavný objekt 3 - Súbor vlastných hnutel'nych vecí okrem zásob (výrobné a prevádzkové zariadenia)
- . 12 650 € pre poistné udalosti vzniknuté poistným nebezpečenstvom „Vodovodné“ pre predmet poistenia: HV - Hlavný objekt 5 - Súbor vlastných hnutel'nych vecí okrem zásob (výrobné a prevádzkové zariadenia)
- 1 500 € pre poistné udalosti vzniknuté poistným nebezpečenstvom „Vodovodné“ pre predmet poistenia: HV - Hlavný objekt 6 - Súbor vlastných hnutel'nych vecí okrem zásob (výrobné a prevádzkové zariadenia)
- . 8 458 € pre poistné udalosti vzniknuté poistným nebezpečenstvom „Vodovodné“ pre predmet poistenia: HV - Hlavný objekt 7 - Súbor vlastných hnutel'nych vecí okrem zásob (výrobné a prevádzkové zariadenia)

Pripoistenia - Poistenie hnutel'nych vecí

Poistené riziká	Poistná suma	1. Vrátnane DPH	Spoluúčasť	Ročné poistné s daňou (€)
Veci zamestnancov - Flexa+, Živel komplexný, Vodovodné, Náraz DP, Odcudzenie	350		30	v základnom poistnom
Peniaze a ceniny - Flexa+, Živel komplexný, Vodovodné, Náraz DP, Odcudzenie	3 000		30	18,06
Odcudzenie stavebných súčastí	700	v	30	v základnom poistnom
Vandalizmus	5 000			3 0 2 0
Náklady na demoláciu	30 000 v " "	.	30	17,11

Poistné krytie poskytnuté v rámci základného rozsahu poistenia

Poistené riziká / veci	Spoluúčasť (€)	Limit poistného plnenia zajedno poistné obdobie (€)
Hnutelné veci mimo miesta poistenia	30	1 000
Doprava vecí - odcudzenie, havária motorového vozidla	30	1 000
Veci zvláštnej hodnoty (vzťahuje sa na poistenie vlastných vecí poistnými nebezpečenstvami, ktoré sú dojednané pre poistené prevádzkové zariadenie)	30	1 000
Voda unikajúca zo strešných žľabov a vonkajších zvodov	30	1 000
Vandalizmus	30	1 000

Poistenie hnutelných vecí

Celkové ročné poistné s daňou (€):

643,45

3. Pripoistenia / Doložky

Dojednanie k pripoisteniu „Hnutelné veci mimo miesta poistenia“

Pre poistené vlastné hnutelné veci sa dojednáva, že v rozsahu tohto pripoistenia sa za miesta poistenia okrem miest poistenia uvedených v poistnej zmluve rozumejú aj miesta na území Slovenskej republiky, na ktorých poistený na základe písomnej zmluvy vykonáva objednanú činnosť.

Dojednanie k pripoisteniu „Doprava vecí“

Pre krádež vlámaním sa dojednávajú nasledujúce limity plnenia a spôsoby zabezpečenia:

- do 5 000 €, ak sú v dobe poistnej udalosti poistené veci umiestnené v riadne uzamknutom vozidle v nákladnom, resp. batožinovom priestore, a ak je vozidlo odstavené maximálne po dobu 1 hodiny v čase medzi 6. až 22. hodinou;
- do 10 000 €, ak sú v dobe poistnej udalosti poistené veci umiestnené v riadne uzamknutom vozidle v nákladnom, resp. batožinovom priestore, a ak je vozidlo odstavené pod dozorom vodiča, na stráženom parkovisku alebo v stráženom areáli;
- do 20 000 €, ak sú v dobe poistnej udalosti poistené veci umiestnené v riadne uzamknutom vozidle v nákladnom, resp. batožinovom priestore, pričom vozidlo je vybavené funkčným alarmom vydávajúcim hlasný zvuk po vniknutí do vozidla a pokiaľ je vozidlo odstavené v akustickom dosahu alarmu vodiča, na stráženom parkovisku alebo v stráženom areáli;
- do výšky poistnej sumy, ak sú v dobe poistnej udalosti poistené veci umiestnené v riadne uzamknutom vozidle v nákladnom, resp. batožinovom priestore, pričom vozidlo je vybavené funkčným alarmom vydávajúcim hlasný zvuk po vniknutí do vozidla a pokiaľ je vozidlo strážené súkromnou bezpečnostnou službou alebo uzamknuté v samostatnej garáži (nie hromadnej) s oceľovými vrátami s dvoma bezpečnostnými zámkami.

Pre lúpež sa dojednávajú nasledujúce limity plnenia a spôsoby zabezpečenia:

- do 5 000 €, bez špecifikácie požadovaného zabezpečenia proti lúpeži;
- do 10 000 €, ak dopravu vecí vykonáva aspoň jedna odborne poučená osoba vybavená obranným sprejom;
- do 30 000 €, ak dopravu vecí vykonávajú aspoň dve odborne poučené osoby, z ktorých je aspoň jedna vybavená obranným sprejom;
- do 50 000 €, ak dopravu vecí vykonávajú aspoň dve odborne poučené osoby, z ktorých je aspoň jedna vybavená strelnou zbraňou pripravenou na obranu.

Dojednanie k pripoisteniu „Voda unikajúca zo strešných žľabov a vonkajších zvodov“

Pre poistené stavby, pre ktoré je dojednané poistenie pre prípad poškodenia alebo zničenia poistenej veci poistným nebezpečenstvom voda unikajúca z vodovodných zariadení, sa v rozsahu tohto pripoistenia dojednáva, že vodovodným zariadením sa rozumejú aj zvodov odvádzajúce atmosférické zrážky, ktoré sa nachádzajú na vonkajšej strane stavby a poistné krytie sa v rozsahu tohto pripoistenia vzťahuje aj na škody spôsobené vodou unikajúcou zo strešných žľabov a vonkajších zvodov.

Doložka MD2 a KD2- Vzdanie sa námietky podpoistenia

V prípade dojednaní tejto doložky v poistnej zmluve sa dojednáva, že ak sa poistná hodnota poistenej veci alebo súboru poistených vecí do doby poistnej udalosti nezvýši o viac ako 15 percent, ustanovenie bodu 61. OUMA VPP NP 2020 na účely tejto doložky neplatí.

4. Zvláštne dojednania pre poistenie hnutelných vecí

Nedojednané.

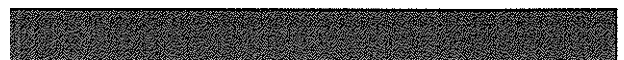

1. Zmluvné dojednania

1.1. Poistenie sa riadi Osobitnými ustanoveniami VPP NP 2020 pre poistenie zodpovednosti za škodu spôsobenú činnosťou poisteného OUVZ VPP NP 2020 (ďalej „OUVZ VPP NP 2020“). Poistenie sa uzatvára pre prípad všeobecne záväzným právnym predpisom stanovenej zodpovednosti poisteného za škodu vzniknutú inej osobe v súvislosti s činnosťou poisteného, ktorá je uvedená v poistnej zmluve.

1.2. V rámci poistnej sumy základného rozsahu poistenia a spoluúčasti je možné základný rozsah poistenia na základe pripoistenia (doložiek) rozšíriť alebo zúžiť.

2. Rozsah poistenia

Predmet činnosti:

- Všeobecná verejná správa

Pora- dové číslo	Rozsah poistenia	Územný rozsah	Poistná suma/ limit plnenia (€)	Spoluúčasť (€)	Ročné poistné s daňou (€)
Základný rozsah poistenia					
,	Základný rozsah poistenia všeobecnej zodpovednosti za škodu	Slovenská republika	170 000	30	220,35
Pripoistenia					
2.	Pripoistenia - Poistenie všeobecnej zodpovednosti za škodu				
2.1	Poistenie zodpovednosti za škodu spôsobenú inak ako na živote, zdraví alebo veci	Slovenská republika	20 000	30	102,06
2.2	Poistenie zodpovednosti za škodu na veciach užívaných poisteným	Slovenská republika	10 000	30	58,97

Poistné krytie poskytnuté v rámci základného rozsahu poistenia:

Poistné riziká	Územný rozsah	Spoluúčasť (€)	Limit poistného plnenia zajedno poistné obdobie (€)
Poistenie zodpovednosti za škodu spôsobenú odcudzením vecí vnesených a odložených			1000
Poistenie zodpovednosti za škodu spôsobenú inak ako na živote, zdraví alebo veci	Slovenská republika	v rámci spoluúčasti dojednanej v základnom rozsahu poistenia	1000
Poistenie zodpovednosti za škodu na veciach užívaných poisteným			1000
Poistenie náhrady nákladov zdravotnej poisťovne a náhrady nákladov Sociálnej poisťovne			1000

Ak nie je stanovené inak, maximálny súhrnný limit poistného plnenia za jedno poistné obdobie za všetky pripoistenia/poistné nebezpečenstvá uvádzané v tejto tab. je 1 000 €

Poistenie všeobecnej zodpovednosti za škodu Celkové ročné poistné s daňou (€): **381,38**

3. Pripoistenia / Doložky

V rámci poistnej sumy a spoluúčasti uvedenej v bode 2. sa poistenie v základnom rozsahu rozširuje o nasledovné poistné riziká:

3.1. Poistenie zodpovednosti za škodu spôsobenú inak ako na živote, zdraví alebo veci

Odchyľne od bodu. 1. OUVZ VPP NP 2020 sa dojednáva, že poistenie sa vzťahuje na zodpovednosť za škodu vzniknutú tretej osobe inak ako na živote, zdraví alebo veci, ktorú má táto osoba vo vlastníctve alebo užívaní. Škodovou udalosťou pre účely poistenia podľa tohto bodu je udalosť oznámená poisteným, ku ktorej dôjde v dobe trvania poistenia a ktorá vznikla v súvislosti s vykonávaním poistenej činnosti alebo vzťahmi z tejto činnosti vyplývajúcimi, a ktorá by mohla byť dôvodom vzniku povinnosti plnenia podľa týchto VPP NP 2020 a tejto zmluvy.

Poistenia podľa tohto bodu sa však nevzťahuje:

- na zodpovednosť za schodok na finančných hodnotách, správou ktorých bol poistený poverený a na zodpovednosť za škody vzniknuté pri obchodovaní s cennými papiermi,
- na zodpovednosť za škodu vzniknutú nedodržaním lehôt zmluvne dohodnutých s klientom, s výnimkou lehôt

(dôb) stanovených právnym predpisom, súdom alebo orgánom verejnej správy, rozhodcom alebo rozhodcovským súdom aj v prípade, ak sú tieto lehoty (doby) zmluvne dohodnuté s klientom, c) na zodpovednosť za škodu vzniknutú prekročením zmluvne dohodnutej doby vykonania diela, d) na zodpovednosť za škodu vzniknutú porušením autorského práva, e) na zodpovednosť za škodu spôsobenú poisteným pri výkone pôsobnosti ako člena predstavenstva alebo člena dozornej rady alebo pri výkone pôsobnosti konateľa akejkoľvek obchodnej spoločnosti, f) na zodpovednosť za škodu, ktorá vznikla v súvislosti s trestným činom spáchaným poisteným alebo, ktorá vznikla v súvislosti s akýmkoľvek nepoctivým alebo podvodným konaním alebo opomenutím poisteného. Poistenie v rozsahu tejto doložky sa dojednáva v rámci poistnej sumy a spoluúčasti dojednanej pri poistení zodpovednosti za škodu v základnom rozsahu.

3.2. Poistenie zodpovednosti za škodu na veciach užívaných poisteným

Odchyľne od bodu 5. písm. h) OUVZ VPP NP 2020 sa dojednáva, že poistenie sa vzťahuje aj na zodpovednosť za škodu na veciach, ktoré poistený užíva.

Poistenie podľa tohto bodu sa však nevzťahuje na zodpovednosť poisteného za škodu vzniknutú stratou vecí, na zodpovednosť poisteného za škodu vzniknutú opotrebením, nadmerným mechanickým zaťažením a chybnou obsluhou užívaných vecí a tiež na škody vzniknuté na akýchkoľvek motorových vozidlách, ktoré poistený užíva.

Poistenie v rozsahu tejto doložky sa dojednáva v rámci poistnej sumy dojednanej pri poistení zodpovednosti za škodu v základnom rozsahu.

3.3. Poistenie zodpovednosti za škodu podnikateľov, ktorí sa zaoberajú ochranou cudzieho majetku a zodpovednosti za škodu spôsobenú strážnikom obecnej (mestskej) polície

Na základe bodu 37. VPP NP 2020 sa dojednáva, že poistenie sa nevzťahuje na zodpovednosť za škodu vzniknutú na zdraví alebo usmrtení v príčinnej súvislosti so zákrokom smerujúcim k zabráneniu vzniku škody na chránených hodnotách. Poistenie sa tiež nevzťahuje na zodpovednosť za škodu vzniknutú na zdraví alebo usmrtení v príčinnej súvislosti s použitím donucovacích prostriedkov, psa a služobnej zbrane strážnikom obecnej (mestskej) polície. Poistenie sa ďalej nevzťahuje na škodu vzniknutú stratou vecí, ktorá bola predmetom ochrany vykonávanej poisteným.

3.4. Poistenie náhrady nákladov zdravotnej poisťovne a náhrady nákladov Sociálnej poisťovne

Dojednáva sa, že poistenie sa vzťahuje aj na náhradu nákladov liečenia vynaložených zdravotnou poisťovňou na zdravotnú starostlivosť v prospech zamestnanca poisteného a zároveň na náhradu nákladov vynaložených Sociálnou poisťovňou formou dávok sociálneho poistenia v prospech zamestnanca poisteného, v dôsledku pracovného úrazu alebo choroby z povolania zapríčineného/nej nedbanlivostným protiprávnym konaním poisteného.

Poistenie podľa tohto bodu sa však vzťahuje len na prípady, keď sa na zodpovednosť za škodu pri pracovnom úraze alebo pri chorobe z povolania, ku ktorým sa náklady zdravotnej a Sociálnej poisťovne viažu, vzťahuje povinné úrazové poistenia zamestnávateľa pre prípad poškodenia zdravia alebo úmrtia v dôsledku pracovného úrazu a choroby z povolania podľa zákona č. 461/2003 Z. z. o sociálnom poistení v znení neskorších predpisov.

Poistenie v rozsahu tejto doložky sa dojednáva v rámci poistnej sumy dojednanej pri poistení zodpovednosti za škodu v základnom rozsahu.

3.5. Poistenie zodpovednosti za škodu spôsobenú odcudzením vecí vnesených a odložených

Poistenie zodpovednosti za škodu v rozsahu OUVZ VPP NP 2020 sa rozširuje aj o zodpovednosť za škodu vzniknutú odcudzením vnesených a odložených vecí.

Veci vnesené sú veci, ktoré boli ubytované fyzickými osobami alebo pre ne prinesené do priestorov, ktoré boli vyhradené na ubytovanie alebo na uloženie vecí alebo ktoré boli za tým účelom odovzdané poistenému alebo niektorému z pracovníkov poisteného.

Odložené veci sú veci tretích osôb, ktoré boli odložené na mieste na to určenom alebo na mieste, kde sa obvykle odkladajú v prípade ak je s prevádzkou činnosti uvedenej v poistnej zmluve spravidla spojené odkladanie vecí.

Poistenie sa však nevzťahuje na akékoľvek motorové vozidlá; platné tuzemské a cudzozemské bankovky a mince, drahé kovy a predmety z nich vyrobené, neosadené perly a drahokamy, šperky a klenoty; vkladné a šekové knižky, platobné karty a iné podobné dokumenty predstavujúce finančnú (nominálnu) hodnotu, cenné papiere a ceniny; veci zvláštnej kultúrnej a historickej hodnoty, umelecké diela a zbierky a kľúče.

Poistenie sa ďalej nevzťahuje na prípady, kedy za škodu zodpovedá zamestnanec poisteného alebo iná osoba vykonávajúca činnosť pre poisteného.

Podmienkou poskytnutia poistného plnenia je, že škodová udalosť bola bezodkladne nahlásená polícii.

Poistenie sa dojednáva v rámci poistnej sumy a spoluúčasti dojednanej pri poistení zodpovednosti za škodu v základnom rozsahu.

4. Zvláštna dojednania pre poistenie všeobecnej zodpovednosti za škodu

- 4.1. Zmluvné strany sa dohodli, že právo na poistné plnenie z tejto poistnej zmluvy vzniká iba v prípade, ak v čase vzniku poistnej udalosti bude poistený vlastniť právoplatný doklad/oprávnenie na výkon podnikateľskej činnosti, alebo bude inak oprávnený na výkon činnosti uvedenej v poistnej zmluve, pre poistnou zmluvou dohodnutý územný rozsah.
- 4.2. Výluka uvedená v bode 5. písm. d) OUVZ VPP NP 2020 sa nevzťahuje na poistenie zodpovednosti za škodu z činnosti poskytovania sociálnych služieb (Zákon č.448/2008 Z.z.)
- 4.3. Poistenie sa vzťahuje na zodpovednosť za škodu vzniknutú v súvislosti s činnosťou obce/mesta podľa zákona č. 369/1990 Zb. o obecnom zriadení v znení neskorších predpisov s výnimkou zodpovednosti za škodu vzniknutú v súvislosti so samostatnou podnikateľskou činnosťou a s funkciou obce/mesta ako zriaďovateľa materskej/základnej školy bez právnej subjektivity.
- 4.4. Poistenie sa vzťahuje na zodpovednosť za škodu vzniknutú v súvislosti s činnosťou obce/mesta podľa zákona č. 369/1990 Zb. o obecnom zriadení v znení neskorších predpisov a na zodpovednosť za škodu obce/mesta ako zriaďovateľa materskej/základnej školy bez právnej subjektivity. Poistenie sa nevzťahuje na zodpovednosť za škodu vzniknutú v súvislosti so samostatnou podnikateľskou činnosťou obce/mesta.

ODPOVEDE POISTNÍKA NA OTÁZKY POISŤOVATEĽA PRE POISTENIE MAJETKU A ZODPOVEDNOSTI ZA ŠKODU

Odpovede poistníka na otázky poisťovateľa pre poistenie majetku a zodpovednosti za škodu tvoria neoddeliteľnú prílohu tejto poistnej zmluvy. Poistník svojim podpisom potvrdzuje, že odpovedal pravdivo a úplne na všetky písomné otázky poisťovateľa týkajúce sa dojednávaneho poistenia. Poistník je povinný poisťovateľovi bez zbytočného odkladu oznámiť všetky zmeny v skutočnostiach, na ktoré bol opýtaný pri dojednávaní poistenia a každé zvýšenie rizika, o ktorom poistený vie a ktoré nastalo po uzavretí poistnej zmluvy.

Adresné miesta poistenia pre poistenie majetku

Miesto poistenia 1 - **Mestský** úrad s mestskou poisťou - Námestie SNP 29/1, 01313 Rajecké Teplice

1. Doba príchodu profesionálneho hasičského záchranného zboru:
10-15 min.
2. Sú poisťované veci chránené funkčným samočinným hasiacim zariadením? Ak áno, na akej ploche?
Nie.
3. Sú poisťované veci chránené funkčnou elektrickou požiarou signalizáciou s automatickými hlásičmi (EPS)?
Ak áno, je EPS priamo prepojená na nepretržitú strážnu službu alebo profesionálny hasičský záchranný zbor?
Nie.
4. Sú poisťované veci strážené nepretržitou strážnou službou, a to aj v dobe, kedy sa nekoná žiadna prevádzková činnosť?
Nie
5. Obsahujú budovy a stavby konštrukčné prvky, ktoré zvyšujú nebezpečenstvo šírenia požiaru?
Nie.
6. Prevádzkuje sa v mieste poistenia činnosť zvyšujúca riziko vzniku požiaru alebo sú v mieste poistenia skladované kvapalné alebo plynové horľavé látky (s výnimkou predpisom povolených prevádzkových zásob), výbušniny, trhavy, alebo sa s týmito látkami pracuje alebo manipuluje vo vzdialenosti kratšej ako 15 metrov od poisťovaných vecí?
Nie.
7. Leží miesto poistenia v nadmorskej výške 800 metrov a vyššie a nie je celoročne dostupné profesionálnym hasičským záchranným zborom?
Nie.
8. Je v mieste poistenia celoročne k dispozícii dostatočná zásoba nezamrzajúcej vody a sú dostatočne dimenzované vodovodné rozvody, hydranty, toky riek, atď.?
Áno.
9. Je v mieste poistenia trvalé možnosť telefonického ohlásenia požiaru?
Áno.
10. Nachádza sa miesto poistenia na samote alebo mimo dohľadu trvalo osídlených lokalít?
Nie.
11. Býva miesto poistenia postihnuté povodňami alebo záplavami v intervaloch kratších ako 20 rokov a/alebo bolo v posledných 10 rokoch miesto poistenia postihnuté povodňou alebo záplavou viac ako jedenkrát?
Nie.
12. Bola v mieste poistenia zaznamenaná povodeň za posledných 50 rokov?
Nie.
13. Sú budovy alebo stavby drevené alebo neodolné proti požiaru (typ C)?
Nie.
14. Sú poisťované veci chránené funkčnou elektrickou zabezpečovacou signalizáciou (EZS) s napojením na pult

centralizovanej ochrany (PCO)?

Nie.

Miesto poistenia 2 » Dom smútku Rajecké Teplice - Poľná cesta 511/2, 01313 Rajecké Teplice

1. Doba príjazdu profesionálneho hasičského záchranného zboru:
10-15 min.
2. Sú poistované veci chránené funkčným samočinným hasiacim zariadením? Ak áno, na akej ploche?
Nie.
3. Sú poistované veci chránené funkčnou elektrickou požiarou signalizáciou s automatickými hlásičmi (EPS)?
Ak áno, je EPS priamo prepojená na nepretržitú strážnu službu alebo profesionálny hasičský záchranný zbor?
Nie.
4. Sú poistované veci strážené nepretržitou strážnou službou, a to aj v dobe, kedy sa nekoná žiadna prevádzková činnosť?
Nie
5. Obsahujú budovy a stavby konštrukčné prvky, ktoré zvyšujú nebezpečenstvo šírenia požiaru?
Nie.
6. Prevádzkuje sa v mieste poistenia činnosť zvyšujúca riziko vzniku požiaru alebo sú v mieste poistenia skladované kvapalné alebo plynne horľavé látky (s výnimkou predpisom povolených prevádzkových zásob), výbušniny, trhavy, alebo sa s týmito látkami pracuje alebo manipuluje vo vzdialenosti kratšej ako 15 metrov od poistovaných vecí?
Nie.
7. Leží miesto poistenia v nadmorskej výške 800 metrov a vyššie a nie je celoročne dostupné profesionálnym hasičským záchranným zborom?
Nie.
8. Je v mieste poistenia celoročne k dispozícii dostatočná zásoba nezamrzajúcej vody a sú dostatočne dimenzované vodovodné rozvody, hydranty, toky riek, atď.?
Áno.
9. Je v mieste poistenia trvalé možnosť telefonického ohlásenia požiaru?
Áno.
10. Nachádza sa miesto poistenia na samote alebo mimo dohľadu trvalo osídlených lokalít?
Nie.
11. Býva miesto poistenia postihnuté povodňami alebo záplavami v intervaloch kratších ako 20 rokov a/alebo bolo v posledných 10 rokoch miesto poistenia postihnuté povodňou alebo záplavou viac ako jedenkrát?
Nie.
12. Bola v mieste poistenia zaznamenaná povodeň za posledných 50 rokov?
Nie.
13. Sú budovy alebo stavby drevené alebo neodolné proti požiaru (typ C)?
Nie.
14. Sú poistované veci chránené funkčnou elektrickou zabezpečovacou signalizáciou (EVS) s napojením na pult centralizovanej ochrany (PCO)?
Nie.

Miesto poistenia 3 - Dom smútku Poluvsie - Poluvsie 181, 01313 Rajecké Teplice

1. Doba príjazdu profesionálneho hasičského záchranného zboru:
10-15 min.
2. Sú poistované veci chránené funkčným samočinným hasiacim zariadením? Ak áno, na akej ploche?
Nie.
3. Sú poistované veci chránené funkčnou elektrickou požiarou signalizáciou s automatickými hlásičmi (EPS)?
Ak áno, je EPS priamo prepojená na nepretržitú strážnu službu alebo profesionálny hasičský záchranný zbor?
Nie.
4. Sú poistované veci strážené nepretržitou strážnou službou, a to aj v dobe, kedy sa nekoná žiadna prevádzková činnosť?
Nie
5. Obsahujú budovy a stavby konštrukčné prvky, ktoré zvyšujú nebezpečenstvo šírenia požiaru?
Nie.
6. Prevádzkuje sa v mieste poistenia činnosť zvyšujúca riziko vzniku požiaru alebo sú v mieste poistenia skladované kvapalné alebo plynne horľavé látky (s výnimkou predpisom povolených prevádzkových zásob), výbušniny, trhavy, alebo sa s týmito látkami pracuje alebo manipuluje vo vzdialenosti kratšej ako 15 metrov od poistovaných vecí?
Nie.
7. Leží miesto poistenia v nadmorskej výške 800 metrov a vyššie a nie je celoročne dostupné profesionálnym

- hasičským záchranným zborom?
Nie.
8. Je v mieste poistenia celoročne k dispozícii dostatočná zásoba nezamrzajúcej vody a sú dostatočne dimenzované vodovodné rozvody, hydranty, toky riek, atď.?
Áno.
9. Je v mieste poistenia trvalé možnosť telefonického ohlásenia požiaru?
Áno.
10. Nachádza sa miesto poistenia na samote alebo mimo dohľadu trvalo osídlených lokalít?
Nie.
11. Býva miesto poistenia postihnuté povodňami alebo záplavami v intervaloch kratších ako 20 rokov a/alebo bolo v posledných 10 rokoch miesto poistenia postihnuté povodňou alebo záplavou viac ako jedenkrát?
Nie.
12. Bola v mieste poistenia zaznamenaná povodeň za posledných 50 rokov?
Nie.
13. Sú budovy alebo stavby drevené alebo neodolné proti požiaru (typ C)?
Nie.
14. Sú poisťované veci chránené funkčnou elektrickou zabezpečovacou signalizáciou (EZS) s napojením na pult centralizovanej ochrany (PCO)?
Nie.

Miesto poistenia 4 - Kultúrny dom s materskou školou a hasič.zbrojnicou - Poluvsie 87, 01313 Rajecké Teplice

1. Doba príchodu profesionálneho hasičského záchranného zboru:
10-15 min.
2. Sú poisťované veci chránené funkčným samočinným hasiacim zariadením? Ak áno, na akej ploche?
Nie.
3. Sú poisťované veci chránené funkčnou elektrickou požiarou signalizáciou s automatickými hlásičmi (EPS)? Ak áno, je EPS priamo prepojená na nepretržitú strážnu službu alebo profesionálny hasičský záchranný zbor?
Nie.
4. Sú poisťované veci strážené nepretržitou strážnou službou, a to aj v dobe, kedy sa nekoná žiadna prevádzková činnosť?
Nie
5. Obsahujú budovy a stavby konštrukčné prvky, ktoré zvyšujú nebezpečenstvo šírenia požiaru?
Nie.
6. Prevádzkuje sa v mieste poistenia činnosť zvyšujúca riziko vzniku požiaru alebo sú v mieste poistenia skladované kvapalné alebo plynne horľavé látky (s výnimkou predpisom povolených prevádzkových zásob), výbušniny, trhavy, alebo sa s týmito látkami pracuje alebo manipuluje vo vzdialenosti kratšej ako 15 metrov od poisťovaných vecí?
Nie.
7. Leží miesto poistenia v nadmorskej výške 800 metrov a vyššie a nie je celoročne dostupné profesionálnym hasičským záchranným zborom?
Nie.
8. Je v mieste poistenia celoročne k dispozícii dostatočná zásoba nezamrzajúcej vody a sú dostatočne dimenzované vodovodné rozvody, hydranty, toky riek, atď.?
Áno.
9. Je v mieste poistenia trvalé možnosť telefonického ohlásenia požiaru?
Áno.
10. Nachádza sa miesto poistenia na samote alebo mimo dohľadu trvalo osídlených lokalít?
Nie.
11. Býva miesto poistenia postihnuté povodňami alebo záplavami v intervaloch kratších ako 20 rokov a/alebo bolo v posledných 10 rokoch miesto poistenia postihnuté povodňou alebo záplavou viac ako jedenkrát?
Nie.
12. Bola v mieste poistenia zaznamenaná povodeň za posledných 50 rokov?
Nie.
13. Sú budovy alebo stavby drevené alebo neodolné proti požiaru (typ C)?
Nie.
14. Sú poisťované veci chránené funkčnou elektrickou zabezpečovacou signalizáciou (EZS) s napojením na pult centralizovanej ochrany (PCO)?
Nie.

Miesto poistenia 5 - Telocvičňa - Školská 537, 01313 Rajecké Teplice

1. Doba príjazdu profesionálneho hasičského záchranného zboru:
10-15 min.
2. Sú poisťované veci chránené funkčným samočinným hasiacim zariadením? Ak áno, na akej ploche?
Nie.
3. Sú poisťované veci chránené funkčnou elektrickou požiarou signalizáciou s automatickými hlásičmi (EPS)? Ak áno, je EPS priamo prepojená na nepretržitú strážnu službu alebo profesionálny hasičský záchranný zbor?
Nie.
4. Sú poisťované veci strážené nepretržitou strážnou službou, a to aj v dobe, kedy sa nekoná žiadna prevádzková činnosť?
Nie
5. Obsahujú budovy a stavby konštrukčné prvky, ktoré zvyšujú nebezpečenstvo šírenia požiaru?
Nie.
6. Prevádzkuje sa v mieste poistenia činnosť zvyšujúca riziko vzniku požiaru alebo sú v mieste poistenia skladované kvapalné alebo plynne horľavé látky (s výnimkou predpisom povolených prevádzkových zásob), výbušniny, trhavy, alebo sa s týmito látkami pracuje alebo manipuluje vo vzdialenosti kratšej ako 15 metrov od poisťovaných vecí?
Nie.
7. Leží miesto poistenia v nadmorskej výške 800 metrov a vyššie a nie je celoročne dostupné profesionálnym hasičským záchranným zborom?
Nie.
8. Je v mieste poistenia celoročne k dispozícii dostatočná zásoba nezamrzajúcej vody a sú dostatočne dimenzované vodovodné rozvody, hydranty, toky riek, atď.?
Áno.
9. Je v mieste poistenia trvalé možnosť telefonického ohlásenia požiaru?
Áno.
10. Nachádza sa miesto poistenia na samote alebo mimo dohľadu trvalo osídlených lokalít?
Nie.
11. Býva miesto poistenia postihnuté povodňami alebo záplavami v intervaloch kratších ako 20 rokov a/alebo bolo v posledných 10 rokoch miesto poistenia postihnuté povodňou alebo záplavou viac ako jedenkrát?
Nie.
12. Bola v mieste poistenia zaznamenaná povodeň za posledných 50 rokov?
Nie.
13. Sú budovy alebo stavby drevené alebo neodolné proti požiaru (typ C)?
Nie.
14. Sú poisťované veci chránené funkčnou elektrickou zabezpečovacou signalizáciou (EZS) s napojením na pult centralizovanej ochrany (PCO)?
Nie.

Miesto poistenia 6 - Garáže s hasičskou zbrojnicou - Kuneradská cesta 51/71, 01313 Rajecké Teplice

1. Doba príjazdu profesionálneho hasičského záchranného zboru:
Do 10 min.
2. Sú poisťované veci chránené funkčným samočinným hasiacim zariadením? Ak áno, na akej ploche?
Nie.
3. Sú poisťované veci chránené funkčnou elektrickou požiarou signalizáciou s automatickými hlásičmi (EPS)? Ak áno, je EPS priamo prepojená na nepretržitú strážnu službu alebo profesionálny hasičský záchranný zbor?
Nie.
4. Sú poisťované veci strážené nepretržitou strážnou službou, a to aj v dobe, kedy sa nekoná žiadna prevádzková činnosť?
Nie
5. Obsahujú budovy a stavby konštrukčné prvky, ktoré zvyšujú nebezpečenstvo šírenia požiaru?
Nie.
6. Prevádzkuje sa v mieste poistenia činnosť zvyšujúca riziko vzniku požiaru alebo sú v mieste poistenia skladované kvapalné alebo plynne horľavé látky (s výnimkou predpisom povolených prevádzkových zásob), výbušniny, trhavy, alebo sa s týmito látkami pracuje alebo manipuluje vo vzdialenosti kratšej ako 15 metrov od poisťovaných vecí?
Nie.
7. Leží miesto poistenia v nadmorskej výške 800 metrov a vyššie a nie je celoročne dostupné profesionálnym hasičským záchranným zborom?
Nie.
8. Je v mieste poistenia celoročne k dispozícii dostatočná zásoba nezamrzajúcej vody a sú dostatočne dimenzované vodovodné rozvody, hydranty, toky riek, atď.?
Áno.

9. Je v mieste poistenia trvalé možnosť telefonického ohlásenia požiaru?
Áno.
10. Nachádza sa miesto poistenia na samote alebo mimo dohľadu trvalo osídlených lokalít?
Nie.
11. Býva miesto poistenia postihnuté povodňami alebo záplavami v intervaloch kratších ako 20 rokov a/alebo bolo v posledných 10 rokoch miesto poistenia postihnuté povodňou alebo záplavou viac ako jedenkrát?
Nie.
12. Bola v mieste poistenia zaznamenaná povodeň za posledných 50 rokov?
Nie.
13. Sú budovy alebo stavby drevené alebo neodolné proti požiaru (typ C)?
Nie.
14. Sú poisťované veci chránené funkčnou elektrickou zabezpečovacou signalizáciou (EZS) s napojením na pult centralizovanej ochrany (PCO)?
Nie.

Miesto poistenia 7 - Chata - Rajecké Teplice 75, 01313 Rajecké Teplice

1. Doba príchodu profesionálneho hasičského záchranného zboru:
10-15 min.
2. Sú poisťované veci chránené funkčným samočinným hasiacim zariadením? Ak áno, na akej ploche?
Nie.
3. Sú poisťované veci chránené funkčnou elektrickou požiarou signalizáciou s automatickými hlásičmi (EPS)? Ak áno, je EPS priamo prepojená na nepretržitú strážnu službu alebo profesionálny hasičský záchranný zbor?
Nie.
4. Sú poisťované veci strážené nepretržitou strážnou službou, a to aj v dobe, kedy sa nekoná žiadna prevádzková činnosť?
Nie.
5. Obsahujú budovy a stavby konštrukčné prvky, ktoré zvyšujú nebezpečenstvo šírenia požiaru?
Nie.
6. Prevádzkuje sa v mieste poistenia činnosť zvyšujúca riziko vzniku požiaru alebo sú v mieste poistenia skladované kvapalné alebo plyné horľavé látky (s výnimkou predpisom povolených prevádzkových zásob), výbušniny, trhaviny, alebo sa s týmito látkami pracuje alebo manipuluje vo vzdialenosti kratšej ako 15 metrov od poisťovaných vecí?
Nie.
7. Leží miesto poistenia v nadmorskej výške 800 metrov a vyššie a nie je celoročne dostupné profesionálnym hasičským záchranným zborom?
Nie.
8. Je v mieste poistenia celoročne k dispozícii dostatočná zásoba nezamrzajúcej vody a sú dostatočne dimenzované vodovodné rozvody, hydranty, toky riek, atď.?
Áno.
9. Je v mieste poistenia trvalé možnosť telefonického ohlásenia požiaru?
Áno.
10. Nachádza sa miesto poistenia na samote alebo mimo dohľadu trvalo osídlených lokalít?
Nie.
11. Býva miesto poistenia postihnuté povodňami alebo záplavami v intervaloch kratších ako 20 rokov a/alebo bolo v posledných 10 rokoch miesto poistenia postihnuté povodňou alebo záplavou viac ako jedenkrát?
Nie.
12. Bola v mieste poistenia zaznamenaná povodeň za posledných 50 rokov?
Nie.
13. Sú budovy alebo stavby drevené alebo neodolné proti požiaru (typ C)?
Nie.
14. Sú poisťované veci chránené funkčnou elektrickou zabezpečovacou signalizáciou (EZS) s napojením na pult centralizovanej ochrany (PCO)?
Nie.

Miesto poistenia 8 - Základná škola - pavilón A, B - Pionierska 95/7, 01313 Rajecké Teplice

1. Doba príchodu profesionálneho hasičského záchranného zboru:
10-15 min.
2. Sú poisťované veci chránené funkčným samočinným hasiacim zariadením? Ak áno, na akej ploche?
Nie.
3. Sú poisťované veci chránené funkčnou elektrickou požiarou signalizáciou s automatickými hlásičmi (EPS)? Ak áno, je EPS priamo prepojená na nepretržitú strážnu službu alebo profesionálny hasičský záchranný zbor?

- Nie.
4. Sú poisťované veci strážené nepretržitou strážnou službou, a to aj v dobe, kedy sa nekoná žiadna prevádzková činnosť?
Nie
 5. Obsahujú budovy a stavby konštrukčné prvky, ktoré zvyšujú nebezpečenstvo šírenia požiaru?
Nie.
 6. Prevádzkuje sa v mieste poistenia činnosť zvyšujúca riziko vzniku požiaru alebo sú v mieste poistenia skladované kvapalné alebo plynné horľavé látky (s výnimkou predpisom povolených prevádzkových zásob), výbušniny, trhaviny, alebo sa s týmito látkami pracuje alebo manipuluje vo vzdialenosti kratšej ako 15 metrov od poisťovaných vecí?
Nie.
 7. Leží miesto poistenia v nadmorskej výške 800 metrov a vyššie a nie je celoročne dostupné profesionálnym hasičským záchranným zborom?
Nie.
 8. Je v mieste poistenia celoročne k dispozícii dostatočná zásoba nezamrzajúcej vody a sú dostatočne dimenzované vodovodné rozvody, hydranty, toky riek, atď.?
Áno.
 9. Je v mieste poistenia trvalé možnosť telefonického ohlásenia požiaru?
Áno.
 10. Nachádza sa miesto poistenia na samote alebo mimo dohľadu trvalo osídlených lokalít?
Nie.
 11. Býva miesto poistenia postihnuté povodňami alebo záplavami v intervaloch kratších ako 20 rokov a/alebo bolo v posledných 10 rokoch miesto poistenia postihnuté povodňou alebo záplavou viac ako jedenkrát?
Nie.
 12. Bola v mieste poistenia zaznamenaná povodeň za posledných 50 rokov?
Nie.
 13. Sú budovy alebo stavby drevené alebo neodolné proti požiaru (typ C)?
Nie.
 14. Sú poisťované veci chránené funkčnou elektrickou zabezpečovacou signalizáciou (EZS) s napojením na pult centralizovanej ochrany (PCO)?
Nie.

Miesto poistenia 9 - Verejný WC s čističkou - Kuneradská cesta 17/3, 01313 Rajecké Teplice

1. Doba príchodu profesionálneho hasičského záchranného zboru:
10-15 min.
2. Sú poisťované veci chránené funkčným samočinným hasiacim zariadením? Ak áno, na akej ploche?
Nie.
3. Sú poisťované veci chránené funkčnou elektrickou požiarou signalizáciou s automatickými hlásičmi (EPS)? Ak áno, je EPS priamo prepojená na nepretržitú strážnu službu alebo profesionálny hasičský záchranný zbor?
Nie.
4. Sú poisťované veci strážené nepretržitou strážnou službou, a to aj v dobe, kedy sa nekoná žiadna prevádzková činnosť?
Nie
5. Obsahujú budovy a stavby konštrukčné prvky, ktoré zvyšujú nebezpečenstvo šírenia požiaru?
Nie.
6. Prevádzkuje sa v mieste poistenia činnosť zvyšujúca riziko vzniku požiaru alebo sú v mieste poistenia skladované kvapalné alebo plynné horľavé látky (s výnimkou predpisom povolených prevádzkových zásob), výbušniny, trhaviny, alebo sa s týmito látkami pracuje alebo manipuluje vo vzdialenosti kratšej ako 15 metrov od poisťovaných vecí?
Nie.
7. Leží miesto poistenia v nadmorskej výške 800 metrov a vyššie a nie je celoročne dostupné profesionálnym hasičským záchranným zborom?
Nie.
8. Je v mieste poistenia celoročne k dispozícii dostatočná zásoba nezamrzajúcej vody a sú dostatočne dimenzované vodovodné rozvody, hydranty, toky riek, atď.?
Áno.
9. Je v mieste poistenia trvalé možnosť telefonického ohlásenia požiaru?
Áno.
10. Nachádza sa miesto poistenia na samote alebo mimo dohľadu trvalo osídlených lokalít?
Nie.
11. Býva miesto poistenia postihnuté povodňami alebo záplavami v intervaloch kratších ako 20 rokov a/alebo bolo v posledných 10 rokoch miesto poistenia postihnuté povodňou alebo záplavou viac ako jedenkrát?

- Nie.
12. Bola v mieste poistenia zaznamenaná povodeň za posledných 50 rokov?
Nie.
13. Sú budovy alebo stavby drevené alebo neodolné proti požiaru {typ C)?
Nie.
14. Sú poisťované veci chránené funkčnou elektrickou zabezpečovacou signalizáciou (EZS) s napojením na pult centralizovanej ochrany (PCO)?
Nie.

Miesto poistenia 10 - Školská jedáleň - Pionierska 536/10, 01313 Rajecké Teplice

1. Doba príchodu profesionálneho hasičského záchranného zboru:
10-15 min.
2. Sú poisťované veci chránené funkčným samočinným hasiacim zariadením? Ak áno, na akej ploche?
Nie.
3. Sú poisťované veci chránené funkčnou elektrickou požiarou signalizáciou s automatickými hlásičmi (EPS)? Ak áno, je EPS priamo prepojená na nepretržitú strážnu službu alebo profesionálny hasičský záchranný zbor?
Nie.
4. Sú poisťované veci strážené nepretržitou strážnou službou, a to aj v dobe, kedy sa nekoná žiadna prevádzková činnosť?
Nie
5. Obsahujú budovy a stavby konštrukčné prvky, ktoré zvyšujú nebezpečenstvo šírenia požiaru?
Nie.
6. Prevádzkuje sa v mieste poistenia činnosť zvyšujúca riziko vzniku požiaru alebo sú v mieste poistenia skladované kvapalné alebo plynové horľavé látky (s výnimkou predpisom povolených prevádzkových zásob), výbušniny, trhaviny, alebo sa s týmito látkami pracuje alebo manipuluje vo vzdialenosti kratšej ako 15 metrov od poisťovaných vecí?
Nie.
7. Leží miesto poistenia v nadmorskej výške 800 metrov a vyššie a nie je celoročne dostupné profesionálnym hasičským záchranným zborom?
Nie.
8. Je v mieste poistenia celoročne k dispozícii dostatočná zásoba nezamrzajúcej vody a sú dostatočne dimenzované vodovodné rozvody, hydranty, toky riek, atď'?.
Áno.
9. Je v mieste poistenia trvalé možnosť telefonického ohlásenia požiaru?
Áno.
10. Nachádza sa miesto poistenia na samote alebo mimo dohľadu trvalo osídlených lokalít?
Nie.
11. Býva miesto poistenia postihnuté povodňami alebo záplavami v intervaloch kratších ako 20 rokov a/alebo bolo v posledných 10 rokoch miesto poistenia postihnuté povodňou alebo záplavou viac ako jedenkrát?
Nie.
12. Bola v mieste poistenia zaznamenaná povodeň za posledných 50 rokov?
Nie.
13. Sú budovy alebo stavby drevené alebo neodolné proti požiaru (typ C)?
Nie.
14. Sú poisťované veci chránené funkčnou elektrickou zabezpečovacou signalizáciou (EZS) s napojením na pult centralizovanej ochrany (PCO)?
Nie.

Miesto poistenia 11 - Tržnica - Kuneradská cesta 17/3, 01313 Rajecké Teplice

1. Doba príchodu profesionálneho hasičského záchranného zboru:
10-15 min.
2. Sú poisťované veci chránené funkčným samočinným hasiacim zariadením? Ak áno, na akej ploche?
Nie.
3. Sú poisťované veci chránené funkčnou elektrickou požiarou signalizáciou s automatickými hlásičmi (EPS)? Ak áno, je EPS priamo prepojená na nepretržitú strážnu službu alebo profesionálny hasičský záchranný zbor?
Nie.
4. Sú poisťované veci strážené nepretržitou strážnou službou, a to aj v dobe, kedy sa nekoná žiadna prevádzková činnosť?
Nie
5. Obsahujú budovy a stavby konštrukčné prvky, ktoré zvyšujú nebezpečenstvo šírenia požiaru?
Nie.

6. Prevádzkuje sa v mieste poistenia činnosť zvyšujúca riziko vzniku požiaru alebo sú v mieste poistenia skladované kvapalné alebo plynne horľavé látky (s výnimkou predpisom povolených prevádzkových zásob), výbušniny, trhaviny, alebo sa s týmito látkami pracuje alebo manipuluje vo vzdialenosti kratšej ako 15 metrov od poisťovaných vecí?
Nie.
7. Leží miesto poistenia v nadmorskej výške 800 metrov a vyššie a nie je celoročne dostupné profesionálnym hasičským záchranným zborom?
Nie.
8. Je v mieste poistenia celoročne k dispozícii dostatočná zásoba nezamŕzajúcej vody a sú dostatočne dimenzované vodovodné rozvody, hydranty, toky riek, atď.?
Áno.
9. Je v mieste poistenia trvalé možnosť telefonického ohlásenia požiaru?
Áno.
10. Nachádza sa miesto poistenia na samote alebo mimo dohľadu trvalo osídlených lokalít?
Nie.
11. Býva miesto poistenia postihnuté povodňami alebo záplavami v intervaloch kratších ako 20 rokov a/alebo bolo v posledných 10 rokoch miesto poistenia postihnuté povodňou alebo záplavou viac ako jedenkrát?
Nie.
12. Bola v mieste poistenia zaznamenaná povodeň za posledných 50 rokov?
Nie.
13. Sú budovy alebo stavby drevené alebo neodolné proti požiaru (typ C)?
Nie.
14. Sú poisťované veci chránené funkčnou elektrickou zabezpečovacou signalizáciou (EZS) s napojením na pult centralizovanej ochrany (PCO)?
Nie.

Miesto poistenia 12 - Dom sociálnych služieb - Pri Bystričke 456/3, 01313 Rajecké Teplice

1. Doba príchodu profesionálneho hasičského záchranného zboru:
10-15 min.
2. Sú poisťované veci chránené funkčným samočinným hasiacim zariadením? Ak áno, na akej ploche?
Nie.
3. Sú poisťované veci chránené funkčnou elektrickou požiarou signalizáciou s automatickými hlásičmi (EPS)? Ak áno, je EPS priamo prepojená na nepretržitú strážnu službu alebo profesionálny hasičský záchranný zbor?
Nie.
4. Sú poisťované veci strážené nepretržitou strážnou službou, a to aj v dobe, kedy sa nekoná žiadna prevádzková činnosť?
Nie.
5. Obsahujú budovy a stavby konštrukčné prvky, ktoré zvyšujú nebezpečenstvo šírenia požiaru?
Nie.
6. Prevádzkuje sa v mieste poistenia činnosť zvyšujúca riziko vzniku požiaru alebo sú v mieste poistenia skladované kvapalné alebo plynne horľavé látky (s výnimkou predpisom povolených prevádzkových zásob), výbušniny, trhaviny, alebo sa s týmito látkami pracuje alebo manipuluje vo vzdialenosti kratšej ako 15 metrov od poisťovaných vecí?
Nie.
7. Leží miesto poistenia v nadmorskej výške 800 metrov a vyššie a nie je celoročne dostupné profesionálnym hasičským záchranným zborom?
Nie.
8. Je v mieste poistenia celoročne k dispozícii dostatočná zásoba nezamŕzajúcej vody a sú dostatočne dimenzované vodovodné rozvody, hydranty, toky riek, atď.?
Áno.
9. Je v mieste poistenia trvalé možnosť telefonického ohlásenia požiaru?
Áno.
10. Nachádza sa miesto poistenia na samote alebo mimo dohľadu trvalo osídlených lokalít?
Nie.
11. Býva miesto poistenia postihnuté povodňami alebo záplavami v intervaloch kratších ako 20 rokov a/alebo bolo v posledných 10 rokoch miesto poistenia postihnuté povodňou alebo záplavou viac ako jedenkrát?
Nie.
12. Bola v mieste poistenia zaznamenaná povodeň za posledných 50 rokov?
Nie.
13. Sú budovy alebo stavby drevené alebo neodolné proti požiaru (typ C)?
Nie.
14. Sú poisťované veci chránené funkčnou elektrickou zabezpečovacou signalizáciou (EZS) s napojením na pult

centralizovanej ochrany (PCO)?

Nie.

Miesto poistenia 13 - Rekreačná chata - Rajecké Teplice 1024, 01313 Rajecké Teplice

1. Doba príchodu profesionálneho hasičského záchranného zboru:
10-15 min.
2. Sú poistované veci chránené funkčným samočinným hasiacim zariadením? Ak áno, na akej ploche?
Nie.
3. Sú poistované veci chránené funkčnou elektrickou požiarou signalizáciou s automatickými hlásičmi (EPS)?
Ak áno, je EPS priamo prepojená na nepretržitú strážnu službu alebo profesionálny hasičský záchranný zbor?
Nie.
4. Sú poistované veci strážené nepretržitou strážnou službou, a to aj v dobe, kedy sa nekoná žiadna prevádzková činnosť?
Nie
5. Obsahujú budovy a stavby konštrukčné prvky, ktoré zvyšujú nebezpečenstvo šírenia požiaru?
Nie.
6. Prevádzkuje sa v mieste poistenia činnosť zvyšujúca riziko vzniku požiaru alebo sú v mieste poistenia skladované kvapalné alebo plynne horľavé látky (s výnimkou predpisom povolených prevádzkových zásob), výbušniny, trhaviny, alebo sa s týmito látkami pracuje alebo manipuluje vo vzdialenosti kratšej ako 15 metrov od poistovaných vecí?
Nie.
7. Leží miesto poistenia v nadmorskej výške 800 metrov a vyššie a nie je celoročne dostupné profesionálnym hasičským záchranným zborom?
Nie.
8. Je v mieste poistenia celoročne k dispozícii dostatočná zásoba nezamrzajúcej vody a sú dostatočne dimenzované vodovodné rozvody, hydranty, toky riek, atď.?
Áno.
9. Je v mieste poistenia trvalé možnosť telefonického ohlásenia požiaru?
Áno.
10. Nachádza sa miesto poistenia na samote alebo mimo dohľadu trvalo osídlených lokalít?
Nie.
11. Býva miesto poistenia postihnuté povodňami alebo záplavami v intervaloch kratších ako 20 rokov a/alebo bolo v posledných 10 rokoch miesto poistenia postihnuté povodňou alebo záplavou viac ako jedenkrát?
Nie.
12. Bola v mieste poistenia zaznamenaná povodeň za posledných 50 rokov?
Nie.
13. Sú budovy alebo stavby drevené alebo neodolné proti požiaru (typ C)?
Nie.
14. Sú poistované veci chránené funkčnou elektrickou zabezpečovacou signalizáciou (EZS) s napojením na pult centralizovanej ochrany (PCO)?
Nie.

Miesto poistenia 14 - INTRAVILÁN- zastávky, lavičky, info tabule - okres: Žilina, obec: RAJECKÉ TEPLICE,
k. ú.: Rajecké Teplice, č. parcely: intravilán mesta - voľné priestranstvo

1. Doba príchodu profesionálneho hasičského záchranného zboru:
10-15 min.
2. Sú poistované veci chránené funkčným samočinným hasiacim zariadením? Ak áno, na akej ploche?
Nie.
3. Sú poistované veci chránené funkčnou elektrickou požiarou signalizáciou s automatickými hlásičmi (EPS)?
Ak áno, je EPS priamo prepojená na nepretržitú strážnu službu alebo profesionálny hasičský záchranný zbor?
Nie.
4. Sú poistované veci strážené nepretržitou strážnou službou, a to aj v dobe, kedy sa nekoná žiadna prevádzková činnosť?
Nie
5. Obsahujú budovy a stavby konštrukčné prvky, ktoré zvyšujú nebezpečenstvo šírenia požiaru?
Nie.
6. Prevádzkuje sa v mieste poistenia činnosť zvyšujúca riziko vzniku požiaru alebo sú v mieste poistenia skladované kvapalné alebo plynne horľavé látky (s výnimkou predpisom povolených prevádzkových zásob), výbušniny, trhaviny, alebo sa s týmito látkami pracuje alebo manipuluje vo vzdialenosti kratšej ako 15 metrov od poistovaných vecí?
Nie.

7. Leží miesto poistenia v nadmorskej výške 800 metrov a vyššie a nie je celoročne dostupné profesionálnym hasičským záchranným zborom?
Nie.
8. Je v mieste poistenia celoročne k dispozícii dostatočná zásoba nezamrzajúcej vody a sú dostatočne dimenzované vodovodné rozvody, hydranty, toky riek, atď.?
Áno.
9. Je v mieste poistenia trvalé možnosť telefonického ohlásenia požiaru?
Áno.
10. Nachádza sa miesto poistenia na samote alebo mimo dohľadu trvalo osídlených lokalít?
Nie.
11. Býva miesto poistenia postihnuté povodňami alebo záplavami v intervaloch kratších ako 20 rokov a/alebo bolo v posledných 10 rokoch miesto poistenia postihnuté povodňou alebo záplavou viac ako jedenkrát?
Nie.
12. Bola v mieste poistenia zaznamenaná povodeň za posledných 50 rokov?
Nie.
13. Sú budovy alebo stavby drevené alebo neodolné proti požiaru (typ C)?
Nie.
14. Sú poisťované veci chránené funkčnou elektrickou zabezpečovacou signalizáciou (EZS) s napojením na pult centralizovanej ochrany (PCO)?
Nie.

Miesto poistenia 15 - INTRAVILÁN- námestie - okres: Žilina, obec: RAJECKÉ TEPLICE, k. ú.: Rajecké Teplice, č. parcely: 340,352,343,341,345,346

1. Doba príjazdu profesionálneho hasičského záchranného zboru:
10-15 min.
2. Sú poisťované veci chránené funkčným samočinným hasiacim zariadením? Ak áno, na akej ploche?
Nie.
3. Sú poisťované veci chránené funkčnou elektrickou požiarou signalizáciou s automatickými hlásičmi (EPS)? Ak áno, je EPS priamo prepojená na nepretržitú strážnu službu alebo profesionálny hasičský záchranný zbor?
Nie.
4. Sú poisťované veci strážené nepretržitou strážnou službou, a to aj v dobe, kedy sa nekoná žiadna prevádzková činnosť?
Nie.
5. Obsahujú budovy a stavby konštrukčné prvky, ktoré zvyšujú nebezpečenstvo šírenia požiaru?
Nie.
6. Prevádzkuje sa v mieste poistenia činnosť zvyšujúca riziko vzniku požiaru alebo sú v mieste poistenia skladované kvapalné alebo plynné horľavé látky (s výnimkou predpisom povolených prevádzkových zásob), výbušniny, trhaviny, alebo sa s týmito látkami pracuje alebo manipuluje vo vzdialenosti kratšej ako 15 metrov od poisťovaných vecí?
Nie.
7. Leží miesto poistenia v nadmorskej výške 800 metrov a vyššie a nie je celoročne dostupné profesionálnym hasičským záchranným zborom?
Nie.
8. Je v mieste poistenia celoročne k dispozícii dostatočná zásoba nezamrzajúcej vody a sú dostatočne dimenzované vodovodné rozvody, hydranty, toky riek, atď.?
Áno.
9. Je v mieste poistenia trvalé možnosť telefonického ohlásenia požiaru?
Áno.
10. Nachádza sa miesto poistenia na samote alebo mimo dohľadu trvalo osídlených lokalít?
Nie.
11. Býva miesto poistenia postihnuté povodňami alebo záplavami v intervaloch kratších ako 20 rokov a/alebo bolo v posledných 10 rokoch miesto poistenia postihnuté povodňou alebo záplavou viac ako jedenkrát?
Nie.
12. Bola v mieste poistenia zaznamenaná povodeň za posledných 50 rokov?
Nie.
13. Sú budovy alebo stavby drevené alebo neodolné proti požiaru (typ C)?
Nie.
14. Sú poisťované veci chránené funkčnou elektrickou zabezpečovacou signalizáciou (EZS) s napojením na pult centralizovanej ochrany (PCO)?
Nie.

Miesto poistenia 16 - INTRAVILÁN- verejné osvetlenie Rajecké Teplice/ Po - okres: Žilina, obec: RAJECKÉ

TEPLICE, k. ú.: Rajecké Teplice, č. parcely: Intravilán Rajecké Teplice a Poluvsie

1. Doba príchodu profesionálneho hasičského záchranného zboru:
10-15 min.
2. Sú poisťované veci chránené funkčným samočinným hasiacim zariadením? Ak áno, na akej ploche?
Nie.
3. Sú poisťované veci chránené funkčnou elektrickou požiarou signalizáciou s automatickými hlásičmi (EPS)?
Ak áno, je EPS priamo prepojená na nepretržitú strážnu službu alebo profesionálny hasičský záchranný zbor?
Nie.
4. Sú poisťované veci strážené nepretržitou strážnou službou, a to aj v dobe, kedy sa nekoná žiadna prevádzková činnosť?
Nie
5. Obsahujú budovy a stavby konštrukčné prvky, ktoré zvyšujú nebezpečenstvo šírenia požiaru?
Nie.
6. Prevádzkuje sa v mieste poistenia činnosť zvyšujúca riziko vzniku požiaru alebo sú v mieste poistenia skladované kvapalné alebo plynne horľavé látky (s výnimkou predpisom povolených prevádzkových zásob), výbušniny, trhaviny, alebo sa s týmito látkami pracuje alebo manipuluje vo vzdialenosti kratšej ako 15 metrov od poisťovaných vecí?
Nie.
7. Leží miesto poistenia v nadmorskej výške 800 metrov a vyššie a nie je celoročne dostupné profesionálnym hasičským záchranným zborom?
Nie.
8. Je v mieste poistenia celoročne k dispozícii dostatočná zásoba nezamrzajúcej vody a sú dostatočne dimenzované vodovodné rozvody, hydranty, toky riek, atď.?
Áno.
9. Je v mieste poistenia trvalé možnosť telefonického ohlásenia požiaru?
Áno.
10. Nachádza sa miesto poistenia na samote alebo mimo dohľadu trvalo osídlených lokalít?
Nie.
11. Býva miesto poistenia postihnuté povodňami alebo záplavami v intervaloch kratších ako 20 rokov a/alebo bolo v posledných 10 rokoch miesto poistenia postihnuté povodňou alebo záplavou viac ako jedenkrát?
Nie.
12. Bola v mieste poistenia zaznamenaná povodeň za posledných 50 rokov?
Nie.
13. Sú budovy alebo stavby drevené alebo neodolné proti požiaru (typ C)?
Nie.
14. Sú poisťované veci chránené funkčnou elektrickou zabezpečovacou signalizáciou (EZS) s napojením na pult centralizovanej ochrany (PCO)?
Nie.

Miesto poistenia 17 - Materská škola - Osloboditeľov 421/66, 01313 Rajecké Teplice

1. Doba príchodu profesionálneho hasičského záchranného zboru:
10-15 min.
2. Sú poisťované veci chránené funkčným samočinným hasiacim zariadením? Ak áno, na akej ploche?
Nie.
3. Sú poisťované veci chránené funkčnou elektrickou požiarou signalizáciou s automatickými hlásičmi (EPS)?
Ak áno, je EPS priamo prepojená na nepretržitú strážnu službu alebo profesionálny hasičský záchranný zbor?
Nie.
4. Sú poisťované veci strážené nepretržitou strážnou službou, a to aj v dobe, kedy sa nekoná žiadna prevádzková činnosť?
Nie
5. Obsahujú budovy a stavby konštrukčné prvky, ktoré zvyšujú nebezpečenstvo šírenia požiaru?
Nie.
6. Prevádzkuje sa v mieste poistenia činnosť zvyšujúca riziko vzniku požiaru alebo sú v mieste poistenia skladované kvapalné alebo plynne horľavé látky (s výnimkou predpisom povolených prevádzkových zásob), výbušniny, trhaviny, alebo sa s týmito látkami pracuje alebo manipuluje vo vzdialenosti kratšej ako 15 metrov od poisťovaných vecí?
Nie.
7. Leží miesto poistenia v nadmorskej výške 800 metrov a vyššie a nie je celoročne dostupné profesionálnym hasičským záchranným zborom?
Nie.
8. Je v mieste poistenia celoročne k dispozícii dostatočná zásoba nezamrzajúcej vody a sú dostatočne

dimenzované vodovodné rozvody, hydranty, toky riek, atď'.

Áno.

9. Je v mieste poistenia trvalé možnosť telefonického ohlásenia požiaru?

Áno.

10. Nachádza sa miesto poistenia na samote alebo mimo dohľadu trvalo osídlených lokalít?

Nie.

11. Býva miesto poistenia postihnuté povodňami alebo záplavami v intervaloch kratších ako 20 rokov a/alebo bolo v posledných 10 rokoch miesto poistenia postihnuté povodňou alebo záplavou viac ako jedenkrát?

Nie.

12. Bola v mieste poistenia zaznamenaná povodeň za posledných 50 rokov?

Nie.

13. Sú budovy alebo stavby drevené alebo neodolné proti požiaru (typ C)?

Nie.

14. Sú poisťované veci chránené funkčnou elektrickou zabezpečovacou signalizáciou (EZS) s napojením na pult centralizovanej ochrany (PCO)?

Nie.

Stavba 1 - **Mestský** úrad s mestskou políciou a knižnicou

1. Je poisťovaná stavba pre požadované nebezpečenstvá poistená aj u iného poisťovateľa?

Nie.

2. Je poisťovaná stavba alebo jej časti poškodená a/alebo zničená a/alebo nie je riadne udržiavaná a/alebo nie je v prevádzkyschopnom stave?

Nie.

3. Je poisťovaná stavba riadne prevádzkovaná?

Áno.

Riadne prevádzkovaná stavba - stavba, ktorá je využívaná v súlade s účelom a podmienkami využitia predmetnej stavby uvedenými v platnom kolaudačnom rozhodnutí (ak stavba podlieha kolaudácii) a súčasne sa v nej zdržujú zamestnanci poisteného alebo poistníka alebo inej oprávnenej osoby viac ako 30 hodín týždenne.

4. Požadujete zriadiť vinkuláciu?

Nie.

5. Uvedte škodový priebeh na poisťovanej stavbe za posledných 5 rokov - počet a výšku škôd v EUR (aj keď poistenie v tom čase nebolo dojednané)

Počet škôd: 1 Výška škôd: 3 707

Stavba 2 - Dom smútku Rajecké Teplice - murovaná

1. Je poisťovaná stavba pre požadované nebezpečenstvá poistená aj u iného poisťovateľa?

Nie.

2. Je poisťovaná stavba alebo jej časti poškodená a/alebo zničená a/alebo nie je riadne udržiavaná a/alebo nie je v prevádzkyschopnom stave?

Nie.

3. Je poisťovaná stavba riadne prevádzkovaná?

Áno.

Riadne prevádzkovaná stavba - stavba, ktorá je využívaná v súlade s účelom a podmienkami využitia predmetnej stavby uvedenými v platnom kolaudačnom rozhodnutí (ak stavba podlieha kolaudácii) a súčasne sa v nej zdržujú zamestnanci poisteného alebo poistníka alebo inej oprávnenej osoby viac ako 30 hodín týždenne.

4. Požadujete zriadiť vinkuláciu?

Nie.

5. Uvedte škodový priebeh na poisťovanej stavbe za posledných 5 rokov - počet a výšku škôd v EUR (aj keď poistenie v tom čase nebolo dojednané)

Počet škôd: 0 Výška škôd: 0

Stavba 3 - Dom smútku Poluvsie

1. Je poisťovaná stavba pre požadované nebezpečenstvá poistená aj u iného poisťovateľa?

Nie.

2. Je poisťovaná stavba alebo jej časti poškodená a/alebo zničená a/alebo nie je riadne udržiavaná a/alebo nie je v prevádzkyschopnom stave?
Nie.
3. Je poisťovaná stavba riadne prevádzkovaná?
Áno.
Riadne prevádzkovaná stavba - stavba, ktorá je využívaná v súlade s účelom a podmienkami využitia predmetnej stavby uvedenými v platnom kolaudačnom rozhodnutí (ak stavba podlieha kolaudácii) a súčasne sa v nej zdržujú zamestnanci poisteného alebo poistníka alebo inej oprávnenej osoby viac ako 30 hodín týždenne.
4. Požadujete zriadiť vinkuláciu?
Nie.
5. Uvedte škodový priebeh na poisťovanej stavbe za posledných 5 rokov - počet a výšku škôd v EUR (aj keď poistenie v tom čase nebolo dojednané)
Počet škôd: 0 Výška škôd: 0

Stavba 4 - Kultúrny dom s materskou školou a hasičskou zbrojnicou - Hasičská zbrojnica bola rozšírená

1. Je poisťovaná stavba pre požadované nebezpečenstvá poistená aj u iného poisťovateľa?
Nie.
2. Je poisťovaná stavba alebo jej časti poškodená a/alebo zničená a/alebo nie je riadne udržiavaná a/alebo nie je v prevádzkyschopnom stave?
Nie.
3. Je poisťovaná stavba riadne prevádzkovaná?
Áno.
Riadne prevádzkovaná stavba - stavba, ktorá je využívaná v súlade s účelom a podmienkami využitia predmetnej stavby uvedenými v platnom kolaudačnom rozhodnutí (ak stavba podlieha kolaudácii) a súčasne sa v nej zdržujú zamestnanci poisteného alebo poistníka alebo inej oprávnenej osoby viac ako 30 hodín týždenne.
4. Požadujete zriadiť vinkuláciu?
Nie.
5. Uvedte škodový priebeh na poisťovanej stavbe za posledných 5 rokov - počet a výšku škôd v EUR (aj keď poistenie v tom čase nebolo dojednané)
Počet škôd: 0 Výška škôd: 0

Stavba 5 - Telocvičňa

1. Je poisťovaná stavba pre požadované nebezpečenstvá poistená aj u iného poisťovateľa?
Nie.
2. Je poisťovaná stavba alebo jej časti poškodená a/alebo zničená a/alebo nie je riadne udržiavaná a/alebo nie je v prevádzkyschopnom stave?
Nie.
3. Je poisťovaná stavba riadne prevádzkovaná?
Áno.
Riadne prevádzkovaná stavba - stavba, ktorá je využívaná v súlade s účelom a podmienkami využitia predmetnej stavby uvedenými v platnom kolaudačnom rozhodnutí (ak stavba podlieha kolaudácii) a súčasne sa v nej zdržujú zamestnanci poisteného alebo poistníka alebo inej oprávnenej osoby viac ako 30 hodín týždenne.
4. Požadujete zriadiť vinkuláciu?
Nie.
5. Uvedte škodový priebeh na poisťovanej stavbe za posledných 5 rokov - počet a výšku škôd v EUR (aj keď poistenie v tom čase nebolo dojednané)
Počet škôd: 0 Výška škôd: 0

Stavba 6 - Garáže s hasičskou zbrojnicou

1. Je poisťovaná stavba pre požadované nebezpečenstvá poistená aj u iného poisťovateľa?
Nie.
2. Je poisťovaná stavba alebo jej časti poškodená a/alebo zničená a/alebo nie je riadne udržiavaná a/alebo nie je v prevádzkyschopnom stave?
Nie.

3. Je poisťovaná stavba riadne prevádzkovaná?

Áno.

Riadne prevádzkovaná stavba - stavba, ktorá je využívaná v súlade s účelom a podmienkami využitia predmetnej stavby uvedenými v platnom kolaudačnom rozhodnutí (ak stavba podlieha kolaudácii) a súčasne sa v nej zdržujú zamestnanci poisteného alebo poistníka alebo inej oprávnenej osoby viac ako 30 hodín týždenne.

4. Požadujete zriadiť vinkuláciu?

Nie.

5. Uvedte škodový priebeh na poisťovanej stavbe za posledných 5 rokov - počet a výšku škôd v EUR (aj keď poistenie v tom čase nebolo dojednané)

Počet škôd: 0 Výška škôd: 0

Stavba 7 - Chata Rajecké Teplice

1. Je poisťovaná stavba pre požadované nebezpečenstvá poistená aj u iného poisťovateľa?

Nie.

2. Je poisťovaná stavba alebo jej časti poškodená a/alebo zničená a/alebo nie je riadne udržiavaná a/alebo nie je v prevádzkyschopnom stave?

Nie.

3. Je poisťovaná stavba riadne prevádzkovaná?

Áno.

Riadne prevádzkovaná stavba - stavba, ktorá je využívaná v súlade s účelom a podmienkami využitia predmetnej stavby uvedenými v platnom kolaudačnom rozhodnutí (ak stavba podlieha kolaudácii) a súčasne sa v nej zdržujú zamestnanci poisteného alebo poistníka alebo inej oprávnenej osoby viac ako 30 hodín týždenne.

4. Požadujete zriadiť vinkuláciu?

Nie.

5. Uvedte škodový priebeh na poisťovanej stavbe za posledných 5 rokov - počet a výšku škôd v EUR (aj keď poistenie v tom čase nebolo dojednané)

Počet škôd: 0 Výška škôd: 0

Stavba 8 - Základná škola pavilón A, B. - budovy sú dvojpodlažné

1. Je poisťovaná stavba pre požadované nebezpečenstvá poistená aj u iného poisťovateľa?

Nie.

2. Je poisťovaná stavba alebo jej časti poškodená a/alebo zničená a/alebo nie je riadne udržiavaná a/alebo nie je v prevádzkyschopnom stave?

Nie.

3. Je poisťovaná stavba riadne prevádzkovaná?

Áno.

Riadne prevádzkovaná stavba - stavba, ktorá je využívaná v súlade s účelom a podmienkami využitia predmetnej stavby uvedenými v platnom kolaudačnom rozhodnutí (ak stavba podlieha kolaudácii) a súčasne sa v nej zdržujú zamestnanci poisteného alebo poistníka alebo inej oprávnenej osoby viac ako 30 hodín týždenne.

4. Požadujete zriadiť vinkuláciu?

Nie.

5. Uvedte škodový priebeh na poisťovanej stavbe za posledných 5 rokov - počet a výšku škôd v EUR (aj keď poistenie v tom čase nebolo dojednané)

Počet škôd: 0 Výška škôd: 0

Stavba 9 - Verejné WC s čističkou a septikom

1. Je poisťovaná stavba pre požadované nebezpečenstvá poistená aj u iného poisťovateľa?

Nie.

2. Je poisťovaná stavba alebo jej časti poškodená a/alebo zničená a/alebo nie je riadne udržiavaná a/alebo nie je v prevádzkyschopnom stave?

Nie.

3. Je poisťovaná stavba riadne prevádzkovaná?

Áno.

Riadne prevádzkovaná stavba - stavba, ktorá je využívaná v súlade s účelom a podmienkami využitia predmetnej stavby uvedenými v platnom kolaudačnom rozhodnutí (ak stavba podlieha kolaudácii) a súčasne

sa v nej zdržujú zamestnanci poisteného alebo poistníka alebo inej oprávnenej osoby viac ako 30 hodín týždenne.

4. Požadujete zriadiť vinkuláciu?

Nie.

5. Uvedte škodový priebeh na poistovanej stavbe za posledných 5 rokov - počet a výšku škôd v EUR (aj keď poistenie v tom čase nebolo dojednané)

Počet škôd: 1 Výška škôd: 78

Stavba 10 - Školská jedáleň

1. Je poistovaná stavba pre požadované nebezpečenstvá poistená aj u iného poistovateľa?

Nie.

2. Je poistovaná stavba alebo jej časti poškodená a/alebo zničená a/alebo nie je riadne udržiavaná a/alebo nie je v prevádzkyschopnom stave?

Nie.

3. Je poistovaná stavba riadne prevádzkovaná?

Áno.

Riadne prevádzkovaná stavba - stavba, ktorá je využívaná v súlade s účelom a podmienkami využitia predmetnej stavby uvedenými v platnom kolaudačnom rozhodnutí (ak stavba podlieha kolaudácii) a súčasne sa v nej zdržujú zamestnanci poisteného alebo poistníka alebo inej oprávnenej osoby viac ako 30 hodín týždenne.

4. Požadujete zriadiť vinkuláciu?

Nie.

5. Uvedte škodový priebeh na poistovanej stavbe za posledných 5 rokov - počet a výšku škôd v EUR (aj keď poistenie v tom čase nebolo dojednané)

Počet škôd: 0 Výška škôd: 0

Stavba 11 - Tržnica

1. Je poistovaná stavba pre požadované nebezpečenstvá poistená aj u iného poistovateľa?

Nie.

2. Je poistovaná stavba alebo jej časti poškodená a/alebo zničená a/alebo nie je riadne udržiavaná a/alebo nie je v prevádzkyschopnom stave?

Nie.

3. Je poistovaná stavba riadne prevádzkovaná?

Áno.

Riadne prevádzkovaná stavba - stavba, ktorá je využívaná v súlade s účelom a podmienkami využitia predmetnej stavby uvedenými v platnom kolaudačnom rozhodnutí (ak stavba podlieha kolaudácii) a súčasne sa v nej zdržujú zamestnanci poisteného alebo poistníka alebo inej oprávnenej osoby viac ako 30 hodín týždenne.

4. Požadujete zriadiť vinkuláciu?

Nie.

5. Uvedte škodový priebeh na poistovanej stavbe za posledných 5 rokov - počet a výšku škôd v EUR (aj keď poistenie v tom čase nebolo dojednané)

Počet škôd: 0 Výška škôd: 0

Stavba 12 - Dom sociálnych služieb

1. Je poistovaná stavba pre požadované nebezpečenstvá poistená aj u iného poistovateľa?

Nie.

2. Je poistovaná stavba alebo jej časti poškodená a/alebo zničená a/alebo nie je riadne udržiavaná a/alebo nie je v prevádzkyschopnom stave?

Nie.

3. Je poistovaná stavba riadne prevádzkovaná?

Áno.

Riadne prevádzkovaná stavba - stavba, ktorá je využívaná v súlade s účelom a podmienkami využitia predmetnej stavby uvedenými v platnom kolaudačnom rozhodnutí (ak stavba podlieha kolaudácii) a súčasne sa v nej zdržujú zamestnanci poisteného alebo poistníka alebo inej oprávnenej osoby viac ako 30 hodín týždenne.

4. Požadujete zriadiť vinkuláciu?

Nie.

5. Uvedte škodový priebeh na poisťovanej stavbe za posledných 5 rokov - počet a výšku škôd v EUR (aj keď poistenie v tom čase nebolo dojednané)
Počet škôd: 0 Výška škôd: 0

Stavba 13 - Rekreačná chaía

1. Je poisťovaná stavba pre požadované nebezpečenstvá poistená aj u iného poisťovateľa?
Nie.
2. Je poisťovaná stavba alebo jej časti poškodená a/alebo zničená a/alebo nie je riadne udržiavaná a/alebo nie je v prevádzkyschopnom stave?
Nie.
3. Je poisťovaná stavba riadne prevádzkovaná?
Áno.
Riadne prevádzkovaná stavba - stavba, ktorá je využívaná v súlade s účelom a podmienkami využitia predmetnej stavby uvedenými v platnom kolaudačnom rozhodnutí (ak stavba podlieha kolaudácii) a súčasne sa v nej zdržujú zamestnanci poisteného alebo poistníka alebo inej oprávnenej osoby viac ako 30 hodín týždenne.
4. Požadujete zriadiť vinkuláciu?
Nie.
5. Uvedte škodový priebeh na poisťovanej stavbe za posledných 5 rokov - počet a výšku škôd v EUR (aj keď poistenie v tom čase nebolo dojednané)
Počet škôd: 0 Výška škôd: 0

Stavba 14 - Zastávky, lavičky, info tabule v intraviláne mesta Rajecké Teplice a časť Poluvsie

1. Je poisťovaná stavba pre požadované nebezpečenstvá poistená aj u iného poisťovateľa?
Nie.
2. Je poisťovaná stavba alebo jej časti poškodená a/alebo zničená a/alebo nie je riadne udržiavaná a/alebo nie je v prevádzkyschopnom stave?
Nie.
3. Je poisťovaná stavba riadne prevádzkovaná?
Áno.
Riadne prevádzkovaná stavba - stavba, ktorá je využívaná v súlade s účelom a podmienkami využitia predmetnej stavby uvedenými v platnom kolaudačnom rozhodnutí (ak stavba podlieha kolaudácii) a súčasne sa v nej zdržujú zamestnanci poisteného alebo poistníka alebo inej oprávnenej osoby viac ako 30 hodín týždenne.
4. Požadujete zriadiť vinkuláciu?
Nie.
5. Uvedte škodový priebeh na poisťovanej stavbe za posledných 5 rokov - počet a výšku škôd v EUR (aj keď poistenie v tom čase nebolo dojednané)
Počet škôd: 0 Výška škôd: 0

Stavba 15 - Námestie, ktorého súčasťou je aj fontána

1. Je poisťovaná stavba pre požadované nebezpečenstvá poistená aj u iného poisťovateľa?
Nie.
2. Je poisťovaná stavba alebo jej časti poškodená a/alebo zničená a/alebo nie je riadne udržiavaná a/alebo nie je v prevádzkyschopnom stave?
Nie.
3. Je poisťovaná stavba riadne prevádzkovaná?
Áno.
Riadne prevádzkovaná stavba - stavba, ktorá je využívaná v súlade s účelom a podmienkami využitia predmetnej stavby uvedenými v platnom kolaudačnom rozhodnutí (ak stavba podlieha kolaudácii) a súčasne sa v nej zdržujú zamestnanci poisteného alebo poistníka alebo inej oprávnenej osoby viac ako 30 hodín týždenne.
4. Požadujete zriadiť vinkuláciu?
Nie.
5. Uvedte škodový priebeh na poisťovanej stavbe za posledných 5 rokov - počet a výšku škôd v EUR (aj keď poistenie v tom čase nebolo dojednané)
Počet škôd: 0 Výška škôd: 0

Stavba 16 - Verejné osvetlenie Rajecké Teplice a mestská časť Poluvsie

1. Je poisťovaná stavba pre požadované nebezpečenstvá poistená aj u iného poisťovateľa?
Nie.
2. Je poisťovaná stavba alebo jej časti poškodená a/alebo zničená a/alebo nie je riadne udržiavaná a/alebo nie je v prevádzkyschopnom stave?
Nie.
3. Je poisťovaná stavba riadne prevádzkovaná?
Áno.
Riadne prevádzkovaná stavba - stavba, ktorá je využívaná v súlade s účelom a podmienkami využitia predmetnej stavby uvedenými v platnom kolaudačnom rozhodnutí (ak stavba podlieha kolaudácii) a súčasne sa v nej zdržujú zamestnanci poisteného alebo poisťníka alebo inej oprávnenej osoby viac ako 30 hodín týždenne.
4. Požadujete zriadiť vinkuláciu?
Nie.
5. Uvedte škodový priebeh na poisťovanej stavbe za posledných 5 rokov - počet a výšku škôd v EUR (aj keď poistenie v tom čase nebolo dojednané)
Počet škôd: 0 Výška škôd: 0

Stavba 17 - Materská škola Rajecké Teplice

1. Je poisťovaná stavba pre požadované nebezpečenstvá poistená aj u iného poisťovateľa?
Nie.
2. Je poisťovaná stavba alebo jej časti poškodená a/alebo zničená a/alebo nie je riadne udržiavaná a/alebo nie je v prevádzkyschopnom stave?
Nie.
3. Je poisťovaná stavba riadne prevádzkovaná?
Áno.
Riadne prevádzkovaná stavba - stavba, ktorá je využívaná v súlade s účelom a podmienkami využitia predmetnej stavby uvedenými v platnom kolaudačnom rozhodnutí (ak stavba podlieha kolaudácii) a súčasne sa v nej zdržujú zamestnanci poisteného alebo poisťníka alebo inej oprávnenej osoby viac ako 30 hodín týždenne.
4. Požadujete zriadiť vinkuláciu?
Nie.
5. Uvedte škodový priebeh na poisťovanej stavbe za posledných 5 rokov - počet a výšku škôd v EUR (aj keď poistenie v tom čase nebolo dojednané)
Počet škôd: 0 Výška škôd: 0

POISTENIE HNUTEĽNÝCH VECÍ A PRERUŠENIA PREVÁDZKY

HV - hlavný objekt 1

1. Sú poisťované hnutelné veci (a/alebo prevádzka pre prípad prerušenia prevádzky) pre požadované nebezpečenstvá poistené aj u iného poisťovateľa?
Nie.
2. Sú poisťované hnutelné veci poškodené a/alebo zničené a/alebo nie sú riadne udržiavané a/alebo nie sú v prevádzkyschopnom stave?
Nie.
3. Požadujete zriadiť vinkuláciu?
Nie.
4. Uvedte škodový priebeh na poisťovaných hnutelných veciach za posledných 5 rokov — počet a výšku škôd v EUR (aj keď poistenie v tom čase nebolo dojednané)
Počet škôd: 0 Výška škôd: 0

HV - hlavný objekt 2

1. Sú poisťované hnutelné veci (a/alebo prevádzka pre prípad prerušenia prevádzky) pre požadované nebezpečenstvá poistené aj u iného poisťovateľa?

Nie.

2. Sú poisťované hnutelné veci poškodené a/alebo zničené a/alebo nie sú riadne udržiavané a/alebo nie sú v prevádzkyschopnom stave?
Nie.
3. Požadujete zriadiť vinkuláciu?
Nie.
4. Uvedte škodový priebeh na poisťovaných hnutelných veciach za posledných 5 rokov - počet a výšku škôd v EUR (aj keď poistenie v tom čase nebolo dojednané)
Počet škôd: 0 Výška škôd: 0

HV - hlavný objekt 3

1. Sú poisťované hnutelné veci (a/alebo prevádzka pre prípad prerušenia prevádzky) pre požadované nebezpečenstvá poistené aj u iného poisťovateľa?
Nie.
2. Sú poisťované hnutelné veci poškodené a/alebo zničené a/alebo nie sú riadne udržiavané a/alebo nie sú v prevádzkyschopnom stave?
Nie.
3. Požadujete zriadiť vinkuláciu?
Nie.
4. Uvedte škodový priebeh na poisťovaných hnutelných veciach za posledných 5 rokov - počet a výšku škôd v EUR (aj keď poistenie v tom čase nebolo dojednané)
Počet škôd: 0 Výška škôd: 0

HV - hlavný objekt 4

1. Sú poisťované hnutelné veci (a/alebo prevádzka pre prípad prerušenia prevádzky) pre požadované nebezpečenstvá poistené aj u iného poisťovateľa?
Nie.
2. Sú poisťované hnutelné veci poškodené a/alebo zničené a/alebo nie sú riadne udržiavané a/alebo nie sú v prevádzkyschopnom stave?
Nie.
3. Požadujete zriadiť vinkuláciu?
Nie.
4. Uvedte škodový priebeh na poisťovaných hnutelných veciach za posledných 5 rokov - počet a výšku škôd v EUR (aj keď poistenie v tom čase nebolo dojednané)
Počet škôd: 0 Výška škôd: 0

HV - hlavný objekt 5

1. Sú poisťované hnutelné veci (a/alebo prevádzka pre prípad prerušenia prevádzky) pre požadované nebezpečenstvá poistené aj u iného poisťovateľa?
Nie.
2. Sú poisťované hnutelné veci poškodené a/alebo zničené a/alebo nie sú riadne udržiavané a/alebo nie sú v prevádzkyschopnom stave?
Nie.
3. Požadujete zriadiť vinkuláciu?
Nie.
4. Uvedte škodový priebeh na poisťovaných hnutelných veciach za posledných 5 rokov - počet a výšku škôd v EUR (aj keď poistenie v tom čase nebolo dojednané)
Počet škôd: 0 Výška škôd: 0

HV - hlavný objekt 6

1. Sú poisťované hnutelné veci (a/alebo prevádzka pre prípad prerušenia prevádzky) pre požadované nebezpečenstvá poistené aj u iného poisťovateľa?
Nie.

2. Sú poisťované hnutelné veci poškodené a/alebo zničené a/alebo nie sú riadne udržiavané a/alebo nie sú v prevádzkyschopnom stave?
Nie.
3. Požadujete zriadiť vinkuláciu?
Nie.
4. Uvedte škodový priebeh na poisťovaných hnutelných veciach za posledných 5 rokov - počet a výšku škôd v EUR (aj keď poistenie v tom čase nebolo dojednané)
Počet škôd: 0 Výška škôd: 0

HV - hlavný objekt 8

1. Sú poisťované hnutelné veci (a/alebo prevádzka pre prípad prerušenia prevádzky) pre požadované nebezpečenstvá poistené aj u iného poisťovateľa?
Nie.
2. Sú poisťované hnutelné veci poškodené a/alebo zničené a/alebo nie sú riadne udržiavané a/alebo nie sú v prevádzkyschopnom stave?
Nie.
3. Požadujete zriadiť vinkuláciu?
Nie.
4. Uvedte škodový priebeh na poisťovaných hnutelných veciach za posledných 5 rokov - počet a výšku škôd v EUR (aj keď poistenie v tom čase nebolo dojednané)
Počet škôd: 0 Výška škôd: 0

HV - hlavný objekt 7

1. Sú poisťované hnutelné veci (a/alebo prevádzka pre prípad prerušenia prevádzky) pre požadované nebezpečenstvá poistené aj u iného poisťovateľa?
Nie.
2. Sú poisťované hnutelné veci poškodené a/alebo zničené a/alebo nie sú riadne udržiavané a/alebo nie sú v prevádzkyschopnom stave?
Nie.
3. Požadujete zriadiť vinkuláciu?
Nie.
4. Uvedte škodový priebeh na poisťovaných hnutelných veciach za posledných 5 rokov - počet a výšku škôd v EUR (aj keď poistenie v tom čase nebolo dojednané)
Počet škôd: 0 Výška škôd: 0

1. Výška príjmov, ktoré sú predmetom dane z príjmov, poprípade predpokladané príjmy v €
0,00
2. Počet zamestnancov v pracovnom pomere: 54
3. Je poisťovanou činnosťou prenájom a/alebo správa nehnuteľností?
- áno, so súvisiacimi službami (odber vody, elektriny, plynu a pod.)
4. Sú prevádzkové objekty/zariadenia neudržiavané a/alebo nie sú v prevádzky schopnom stave?
- nie
5. Rizikové otázky:
- C14 počet osôb činných pre poisteného je väčší ako 10
- E4 obec zriaďovateľ základnej školy (materskej) bez právnej subjektivity
- E5 obec/mesto zriaďovateľ obecnej/mestskej polície
6. Podklad pre výpočet poistného: Počet obyvateľov = 3 023
7. Má poistený uzatvorené poistenie všeobecnej zodpovednosti aj u iného poisťovateľa?
- nie

8. Uvedte škodový priebeh zodpovednostných škôd za posledných 5 rokov:

Počet škôd: 3

Výška škôd: 3 627,00 €

III. ZÁVEREČNÉ USTANOVENIA

Splatnosť poisťného

Druh poisťného:	bežné
Poisťenie sa dojednáva na dobu neurčitú:	od 01.06.2020 do: neurčito
s poisťným obdobím 12 po sebe nasledujúcich mesiacov (poisťný rok)	
Celkové ročné poisťné s daňou:	5 047,41 €
Počet splátok:	1
Dátum splatnosti poisťného/splátok v poisťnom období:	01.06.
Výška lehotného poisťného s daňou:	5 047,41 €

Bankové spojenie: číslo účtu IBAN:SK35 0200 0000 0000 4813 4112

BIC/SWIFT kód: SUBASKBX, Číslo účtu BBAN: 0048134112/0200, Konštantný symbol: 3558

Variabilný symbol: 2407435378 (číslo PZ)

Osobitné ustanovenia

Tento dodatok nadobúda platnosť dňom jeho podpisu zmluvnými stranami a účinnosť dňa **20.06.2023**. Ostatné ustanovenia poisťnej zmluvy vrátane jej príloh, ktoré nie sú týmto dodatkom dotknuté, ostávajú v platnom pôvodnom znení. Dodatok je možné meniť a dopĺňať len na základe vzájomnej písomnej dohody zmluvných strán. Dodatok je vyhotovený v dvoch rovnopisoch, z ktorého každá zmluvná strana obdrží po jednom rovnopise.

Pokiaľ sa dohodlo platenie jednorázového poisťného v splátkach, v prípade nezaplatenia niektorej splátky je poisťné v zostatkovej výške splatné naraz.

Pokiaľ nie je v tejto poisťnej zmluve dojednané inak, dojednáva sa, že poisťné plnenia vyplatené zo všetkých poisťných udalostí vzniknutých v jednom mieste poisťovania v priebehu jedného poisťného roku alebo v dobe určitej, na ktorú bolo poisťenie dojednané, sú pre celú poisťnú zmluvu obmedzené nasledovnými limitmi poisťného plnenia, ktoré sú najvyššou hranicou poisťného plnenia poisťovateľa:

- za škody vzniknuté z príčiny poisťného nebezpečenstva záplava alebo povodeň v súhrne do výšky dojednanej v poisťnej sumy, maximálne však 3 500 000,00 €
- za škody vzniknuté z príčiny poisťného nebezpečenstva zemetrasenie v súhrne do výšky dojednanej v poisťnej sumy, maximálne však 3 500 000,00 €

Vyhlásenie poisťníka/poisťného

Poisťník podpisom tohto dodatku potvrdzuje, že mu boli pred uzavretím tohto dodatku poskytnuté informácie podľa § 792a Občianskeho zákonníka. Poisťník svojim podpisom potvrdzuje, že pri uzatvorení tohto dodatku prevzal všeobecné poisťné podmienky a doložky uvedené v tomto dodatku, ktoré sú neoddeliteľnou súčasťou poisťnej zmluvy. Poisťník ďalej svojim podpisom potvrdzuje, že bol oboznámený s obsahom všeobecných poisťných podmienok ako aj s obsahom doložiek a berie na vedomie, že prípadné ústne dojednania neuvedené písomne v tomto dodatku sú neplatné. Tiež potvrdzuje, že na všetky otázky poisťovateľa odpovedal úplne a pravdivo a zaväzuje sa hlásiť poisťovateľovi zmeny v nahlásených skutočnostiach. Poisťník svojim podpisom potvrdzuje, že všetky skutočnosti uvedené v tomto dodatku sú pravdivé a správne a súhlasí s obsahom tohto dodatku a všeobecnými poisťnými podmienkami. Poisťník svojim podpisom berie na vedomie, že poisťovateľ je oprávnený spracúvať osobné údaje dotknutých osôb v zmysle Zákona o poisťovníctve v platnom a účinnom znení. Všeobecné informácie o spracúvaní osobných údajov a právach dotknutej osoby sú uvedené v Informáciách o spracúvaní osobných údajov, ktoré tvoria prílohu tejto poisťnej zmluvy a s ktorými sa poisťník zaväzuje oboznámiť aj poisťných. Podrobné informácie o spracúvaní osobných údajov sú uvedené na webovej stránke poisťovateľa www.generali.sk a na pobočkách Poisťovateľa.

V súlade s § 10 zákona č. 297/2008 Z. z. o ochrane pred legalizáciou príjmov z trestnej činnosti a o ochrane pred financovaním terorizmu a o zmene a doplnení niektorých zákonov v znení neskorších predpisov týmto poisťník vyhlasuje, že tento dodatok uzaviera vo vlastnom mene a finančné prostriedky, ktoré zaplatí ako sumu poisťného sú v jeho vlastníctve. Ak toto vyhlásenie nie je pravdivé, poisťník písomne oznámi poisťovateľovi identifikačné údaje osoby, v ktorej mene uzatvára tento dodatok, resp. identifikačné údaje osoby, v ktorej vlastníctve sú finančné prostriedky zaplatené ako poisťné, vrátane súhlasu tejto osoby vyjadreného jej podpisom. Povinnosti uvedené

v predošlej vete môže poistník splniť formou Čestného vyhlásenia na tlačive poisťovateľa. Poisťovateľ nie je povinný poskytnúť poistné krytie a nezodpovedá za náhradu akejkoľvek škody alebo poskytnutie akéhokoľvek benefitu, ak by poskytnutie takéhoto krytia alebo platby z takéhoto nároku na náhradu škody alebo z poskytnutia takéhoto benefitu vystavilo poisťovateľa akejkoľvek sankcii, zákazu alebo reštrikcii (obmedzeniu) v zmysle rezolúcie OSN alebo obchodným či ekonomickým sankciám podľa zákonov alebo smerníc Európskej únie, Slovenskej republiky, Veľkej Británie alebo USA.

Ak je osoba poistníka odlišná od osoby poisteného, poistník vyhlasuje, že oboznámil poisteného so všeobecnými poistnými podmienkami, zmluvnými dojednaniami a doložkami, ktorými sa riadi táto poistná zmluva. Poistník podpisom poistnej zmluvy potvrdzuje, že mu boli pred uzavretím poistnej zmluvy písomne poskytnuté informácie v zmysle § 70 ods. 4 zákona č. 39/2015 Z.z. o poisťovníctve v platnom znení.

Prílohy

Neoddeliteľnou súčasťou poistnej zmluvy sú nasledujúce prílohy:

1. Osvedčenie o poistení
2. Informácie o spracúvaní osobných údajov
3. Potvrdenie o pridelení identifikačného čísla , vydal: Štatistický úrad Žilina, zo dňa 09.10.1996
4. Všeobecné poistné podmienky neživotného poistenia VPP NP 2020 (č. tlačiva: VPP_NP_2020_v3)
5. Doložka K20 (č. tlačiva: Doložka_K20_v7)

Dodatok uzavretý v Žilina dňa: 19.06.2023

Ing,PhD. Ambróz Hájnik, Primátor



Podpis (a pečiatka) poistníka



Podpis zástilcu generáli Poistovňa,
pobočka poisťovne z iného členského štátu
povereného uzatvorením tejto zmluvy

Záznam o finančnom sprostredkovaní



:!|=

Obchodné meno	Mesto Rajecké Teplice
IČO	00321591
Sídlo	Nám. SNP 29/1, Rajecké Teplice 013 13

Finančný agent

Obchodné meno	BUČO SK, s. r. o.
Sídlo	Poluvsie 216, Rajecké Teplice 013 13

Som zapísaný v zozname podriadených finančných agentov v podregistri poistenia alebo zaistenia s registračným číslom 264044. Zápis v zozname je možné overiť na webovej stránke Národnej banky Slovenska (<http://www.nbs.sk>).

Ako finančný agent vykonávam finančné sprostredkovanie v sektore poistenia alebo zaistenia na základe výhradnej písomnej zmluvy s jedným samostatným finančným agentom: Generáli Slovenská distribúcia, a. s., so sídlom: Lamačská cesta 3/A, 841 04 Bratislava, zapísaným v registri Národnej banky Slovenska v podregistri poistenia alebo zaistenia s registračným číslom 263605 (ďalej len „SFA“). Nemám kvalifikovanú účasť na základnom imaní ani na hlasovacích právach SFA. SFA ani osoby ovládajúce SFA nemajú kvalifikovanú účasť na mojom základnom imaní a ani na mojich hlasovacích právach.

Požiadavky, potreby, skúsenosti, znalosti a finančná situácia klienta

Ako finančný agent mám povinnosť zistiť a zaznamenať údaje o Vašich požiadavkách a potrebách, znalostiach a skúsenostiach a o Vašej finančnej situácii, a to s ohľadom na povahu finančnej služby.

Poskytnutie údajov je dobrovoľné, ak sa však rozhodnete údaje neposkytnúť, nie je možné Vám poskytnúť vhodné odporúčania a posúdiť, či zvolený produkt zodpovedá Vašej situácii.

Klient má, resp. mal dojednané poistenie: profi, pyp, hav, cp

Klient poskytol finančnému agentovi informácie o svojej finančnej situácii.

Klient má záujem o poistenie majetku obce.

Klient má záujem o krytie majetkových škôd na stavbách spôsobených živelnými rizikami (napr. požiar, povodeň, víchrica).

Klient má záujem o krytie majetkových škôd na huteľných veciach spôsobených živelnými rizikami (napr. požiar, povodeň, víchrica).

Klient má záujem o poistenie zodpovednosti za škodu obce.

Klient má záujem o krytie zodpovednostných škôd právnym predpisom stanovenej zodpovednosti za škodu na majetku, živote alebo zdraví tretích osôb.

Doplňujúce otázky finančného agenta a odpovede (alebo iné informácie) poskytnuté klientom: Klient dopoistoval huteľný majetok v dome dôchodcov Harmónia, financovaný cez projekt číslo : IROP-CLLD-X347-512-002-004

Klient poskytol všetky požadované údaje.

Potvrdzujem, že potreby a požiadavky, ktoré som uviedol v tomto zázname, sú aktuálne, pravdivé a úplné.

Na základe požiadaviek a potrieb uvedených v tomto zázname a po zohľadnení produktov, ktoré Vám môžem ponúknuť, som dospel/a k záveru, že Vami zvolené produktové nastavenie je vhodné a zodpovedá informáciám, ktoré ste mi poskytli.

Poučenie: Vyhlásenie o vhodnosti je poskytnuté s ohľadom na informácie, ktoré ste mi ako finančnému agentovi poskytli. Je preto dôležité, aby poskytnuté údaje boli aktuálne, pravdivé a úplné. V opačnom prípade sa vystavujete sa nebezpečenstvu, že ako finančný agent nesprávne vyhodnotím situáciu a odporučím Vám produkt, ktorý nemusí zodpovedať Vaším skutočným potrebám a požiadavkám.

Podľa svojho uváženia sa môžete od odporúčaného produktového nastavenia odchýliť. V takom prípade budem postupovať podľa Vášho rozhodnutia.

•"lis

O právnych následkoch uzavretia poistnej zmluvy: S uzavretím poistnej zmluvy je spojená povinnosť poisťovne poskytnúť v rozsahu dojednanom v poistnej zmluve a/alebo v zmluvnej dokumentácii plnenie, ak nastane poistná udalosť a Vy máte povinnosť platiť dohodnuté poistné. Bližšie práva a povinnosti zmluvných strán sú uvedené v poistnej zmluve, vo všeobecných poistných podmienkach poistenia a v ďalších

dokumentoch, ktoré sú neoddeliteľnou súčasťou poisťnej zmluvy.

O výške poplatkov: Okrem zmluvne dohodnutého poisťného nemáte povinnosť uhrádzať žiadne ďalšie platby alebo poplatky.

O rizikách: S poistením sa nevyhnutne spájajú výluky a obmedzenia, ktoré nájdete v poisťných podmienkach. Bývajú združené v článkoch, ktoré sú označené spravidla ako „Výluky z poistenia“.

O systéme pred zlyhaním finančnej inštitúcie: Na vykonávanie poisťovacej činnosti poisťovňa vytvára technické rezervy vo výške dostatočnej na to, aby bola v každom okamihu zabezpečená schopnosť poisťovne uhradiť v plnej miere všetky záväzky poisťovne vyplývajúce z poisťných zmlúv. Navyše je poisťovňa povinná držať dodatočné kapitálové rezervy tak, aby spĺňala podmienky európskej regulácie o solventnosti. V prípade, že poisťovňa nebude schopná uhradiť v plnej miere všetky svoje záväzky vyplývajúce z poisťných zmlúv, bude táto situácia riešená Národnou bankou Slovenska. Prípadná strata vyplývajúca z tohto rizika nie je krytá systémom náhrad alebo záruk.

O činnosti finančného agenta: Finančné sprostredkovanie vykonávam za odmenu a v súvislosti s finančným sprostredkovaním prijímam od SFA peňažnú, prípadne aj nepeňažnú odmenu. Ak ma o to požiadate, poskytnem Vám jednoznačne, vyčerpávajúcim, presným a zrozumiteľným spôsobom informáciu o výške odmeny, ktorú prijímam vo vzťahu k uzatváranej zmluve.

O vybavovaní sťažností a riešení sporov: Sťažnosť na postup pri finančnom sprostredkovaní môže byť podaná písomne (na adresu sídla SFA), ústne, e-mailom na adresu generali.sk@generali.com, prostredníctvom webovej stránky SFA alebo telefonicky na čísle 02/38 11 11 17. Zo sťažnosti musí byť zrejmé, kto ju podáva a akej veci sa týka. SFA kvalifikovanú sťažnosť vybaví najneskôr do 30 dní odo dňa jej doručenia SFA. Podrobnejšie podmienky vybavovania sťažností sú umiestnené na webovej stránke SFA (www.generalislovenskadiistribucia.sk). Spory vyplývajúce zo sprostredkovania poistenia je možné riešiť prostredníctvom alternatívneho riešenia sporov podľa zákona č. 391/2015 Z. z. o alternatívnom riešení spotrebiteľských sporov. Po súhlase oboch strán je tiež možné spor riešiť mimosúdnym vyrovnaním na základe zákona č. 420/2004 Z. z. o mediácii v platnom znení.

O spracovaní osobných údajov: Na účely vykonávania finančného sprostredkovania, identifikácie klienta, overovania tejto identifikácie, na účely ochrany a domáhania sa práv finančného agenta voči klientom, zdokumentovania činnosti, vykonávania dohľadu, výmeny informácií týkajúcich sa sprostredkovaných finančných služieb medzi SFA a finančným agentom a na plnenie úloh a povinností finančného agenta je finančný agent oprávnený požadovať od klienta poskytnutie jeho osobných a kontaktných údajov v rozsahu podľa § 31 zákona č. 186/2009 Z. z. a zároveň je aj bez súhlasu dotknutej osoby tieto údaje oprávnený spracúvať, získať ich kopírovaním, skenovaním alebo iným zaznamenávaním dokladov totožnosti v rozsahu nevyhnutnom na dosiahnutie účelu spracúvania.

V Žilina, dňa: 19.6.2023



Podpis klienta



Podpíjanančného agenta